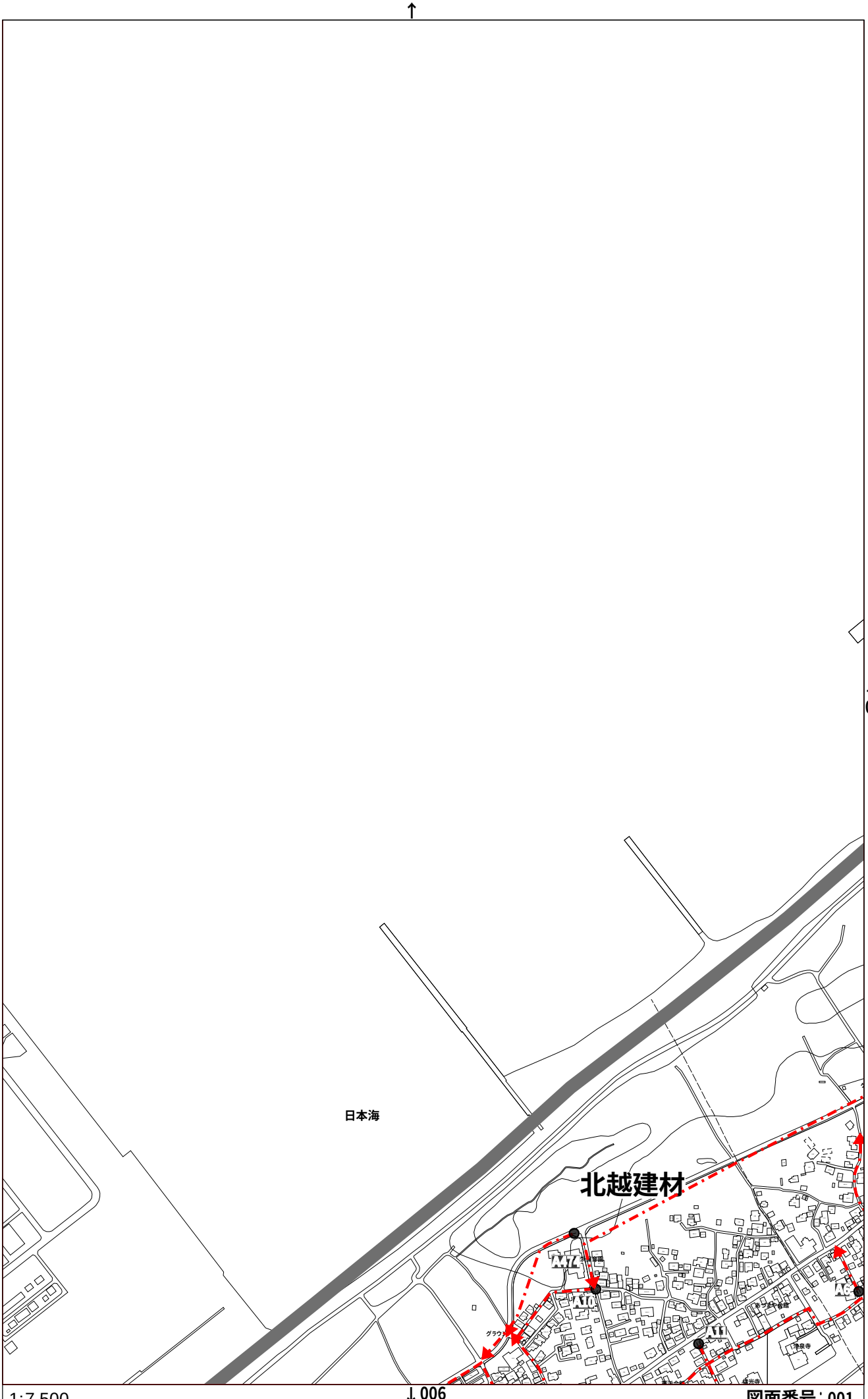

1:7,500

図面番号：001

↑

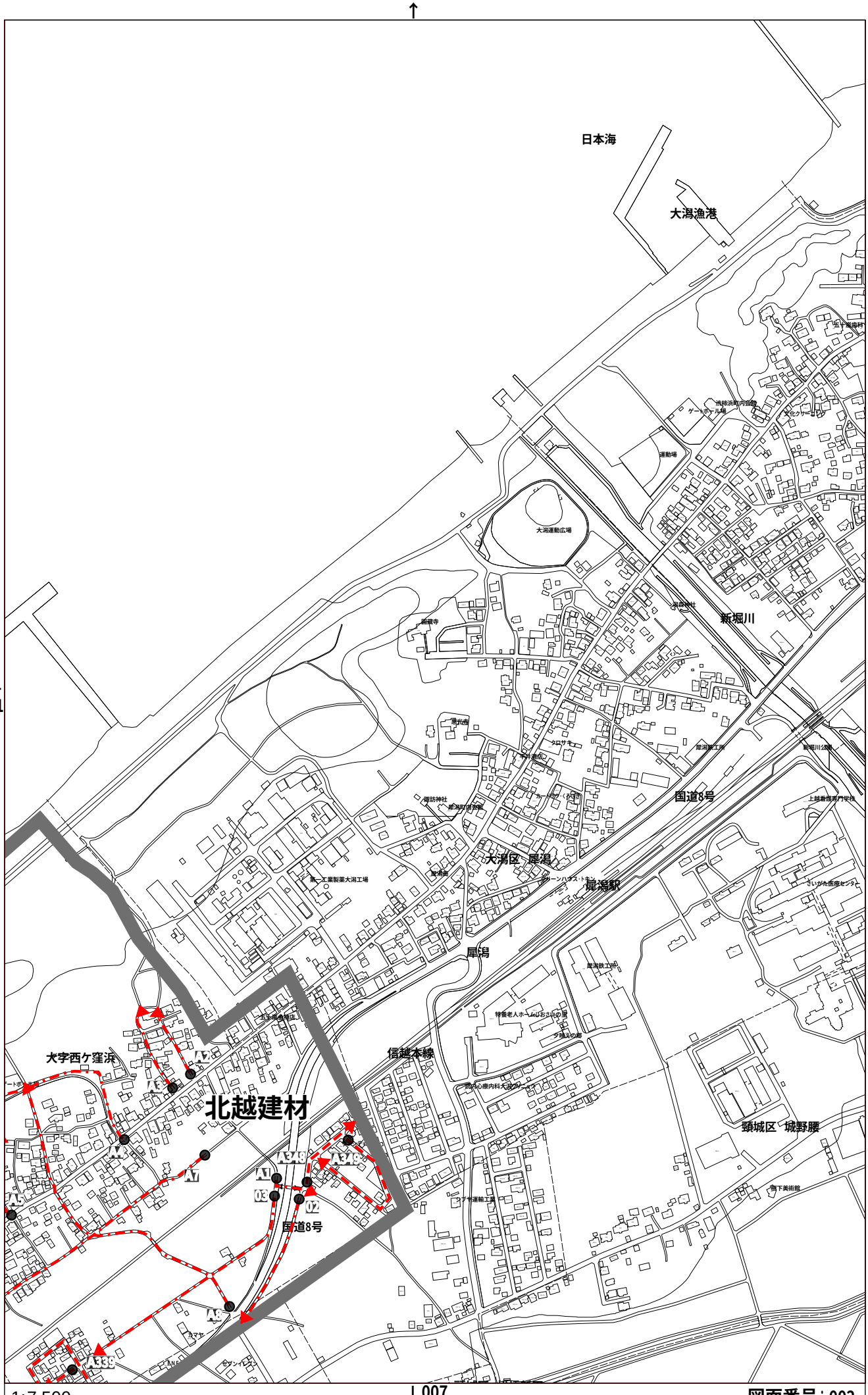

←
001

→

1:7,500

↓ 007

図面番号：002

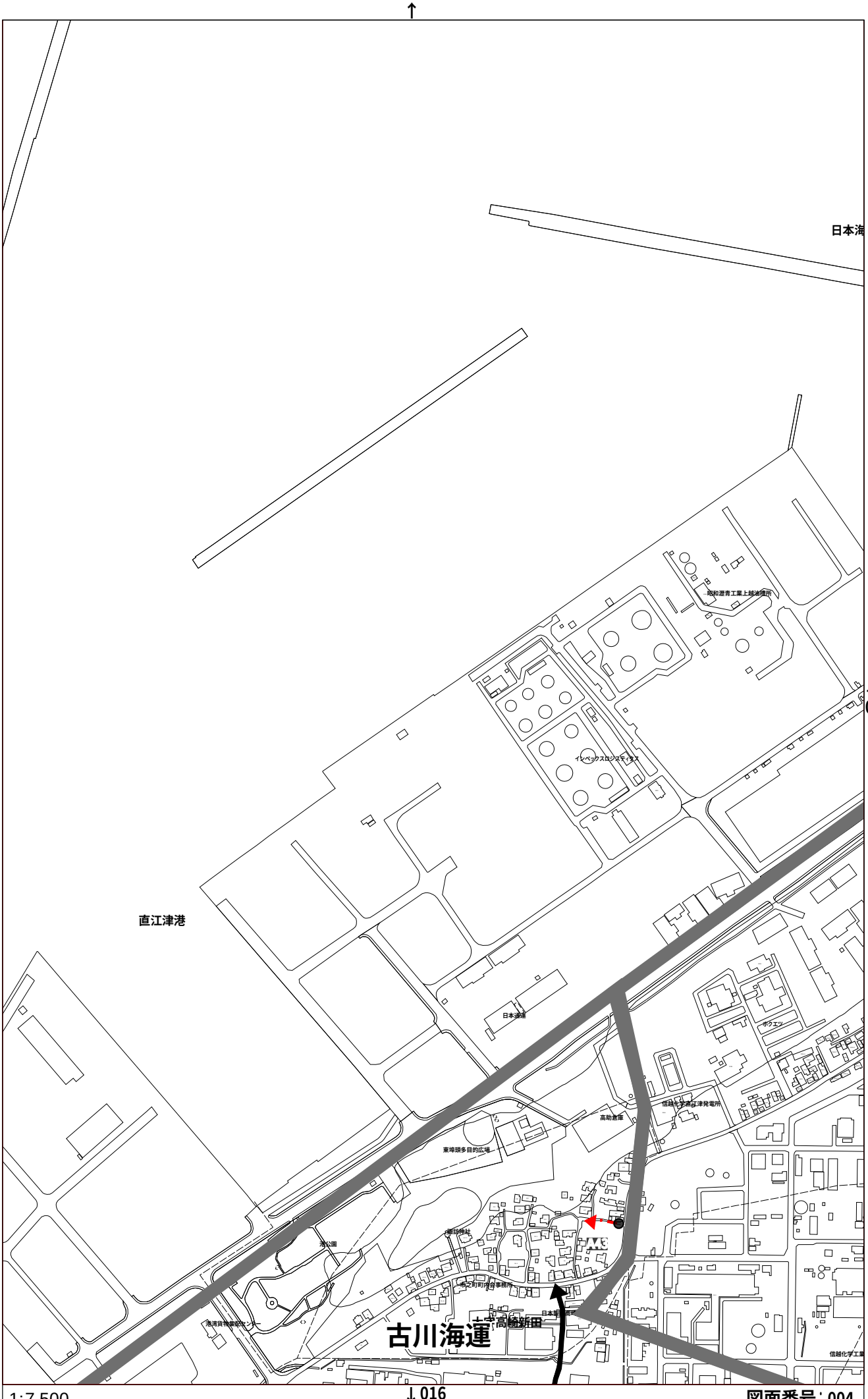

005

1:7,500

016

図面番号：004

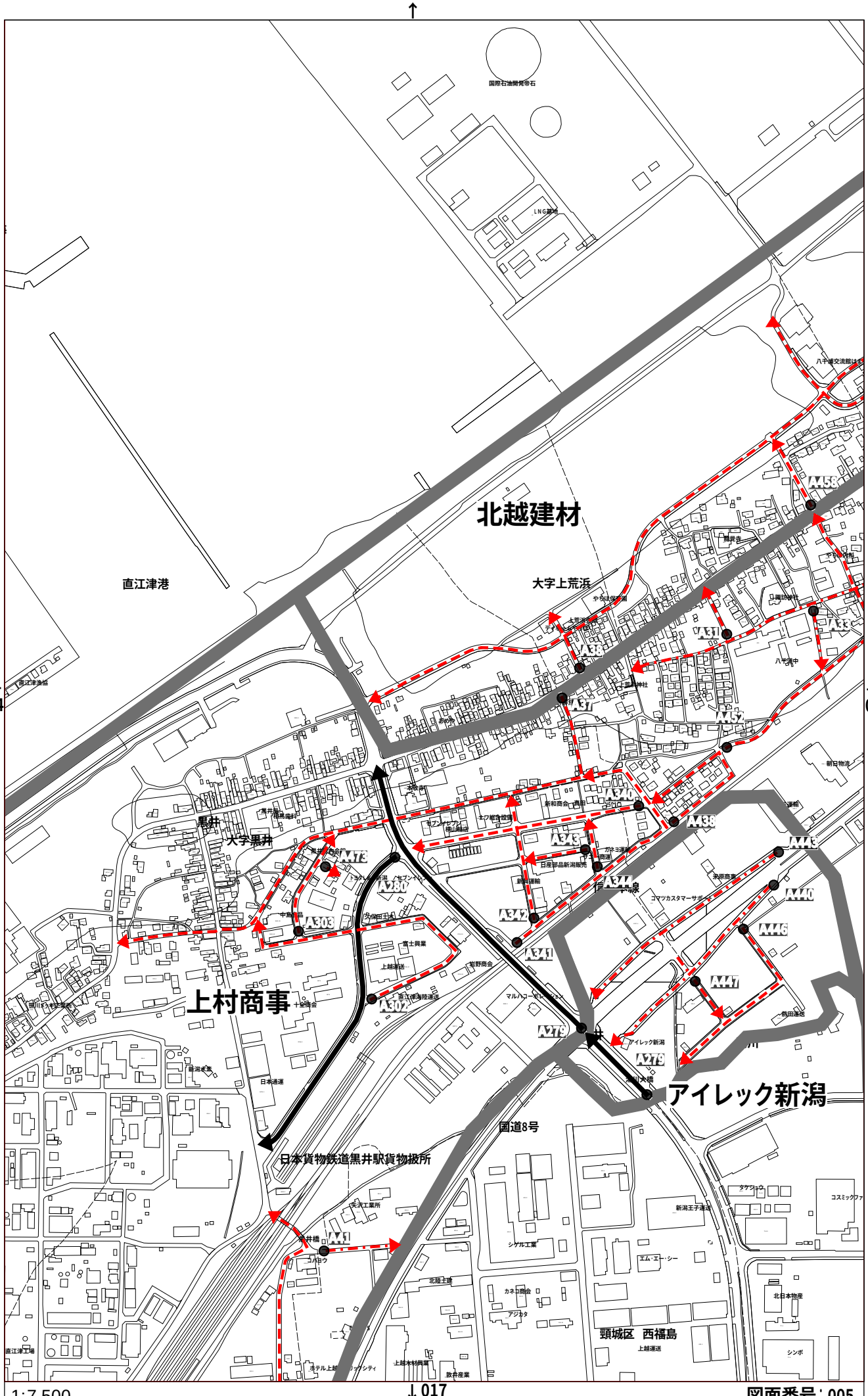

北越建材
直江津港
大字上荒浜
黒井
大字黒井
上村商事
アイレック新潟
国道8号
日本貨物鉄道黒井駅貨物扱所
頸城区 西福島
A458
A33
A31
A38
A37
A52
A340
A438
A343
A443
A344
A440
A342
A341
A446
A447
A279
A279
A473
A280
A303
A302
A41
004
006
017
1:7,500
図面番号：005

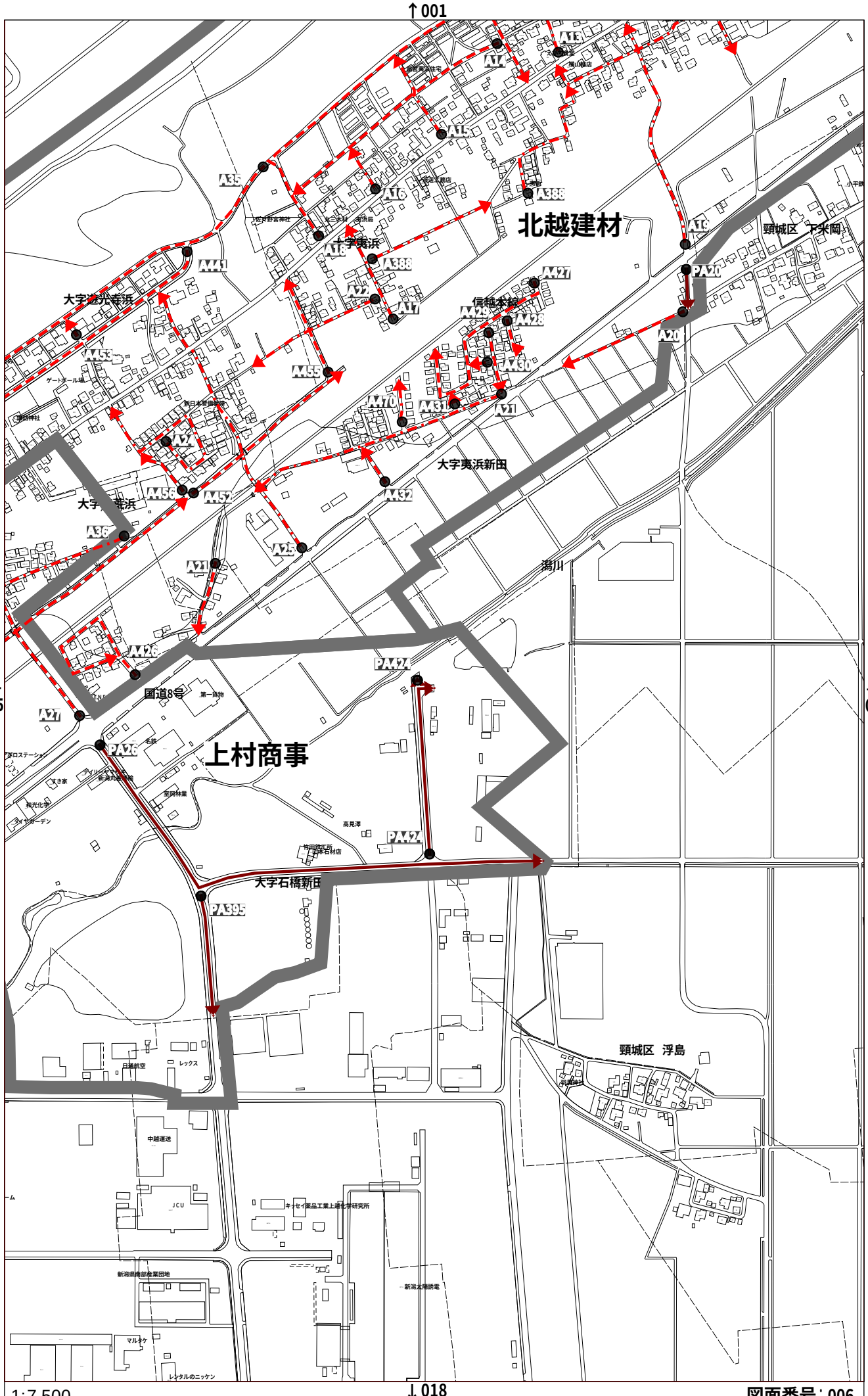

1:7,500

図面番号：006

↑002



←006

→

↓019

1:7,500

図面番号：007

↑

←

→
010

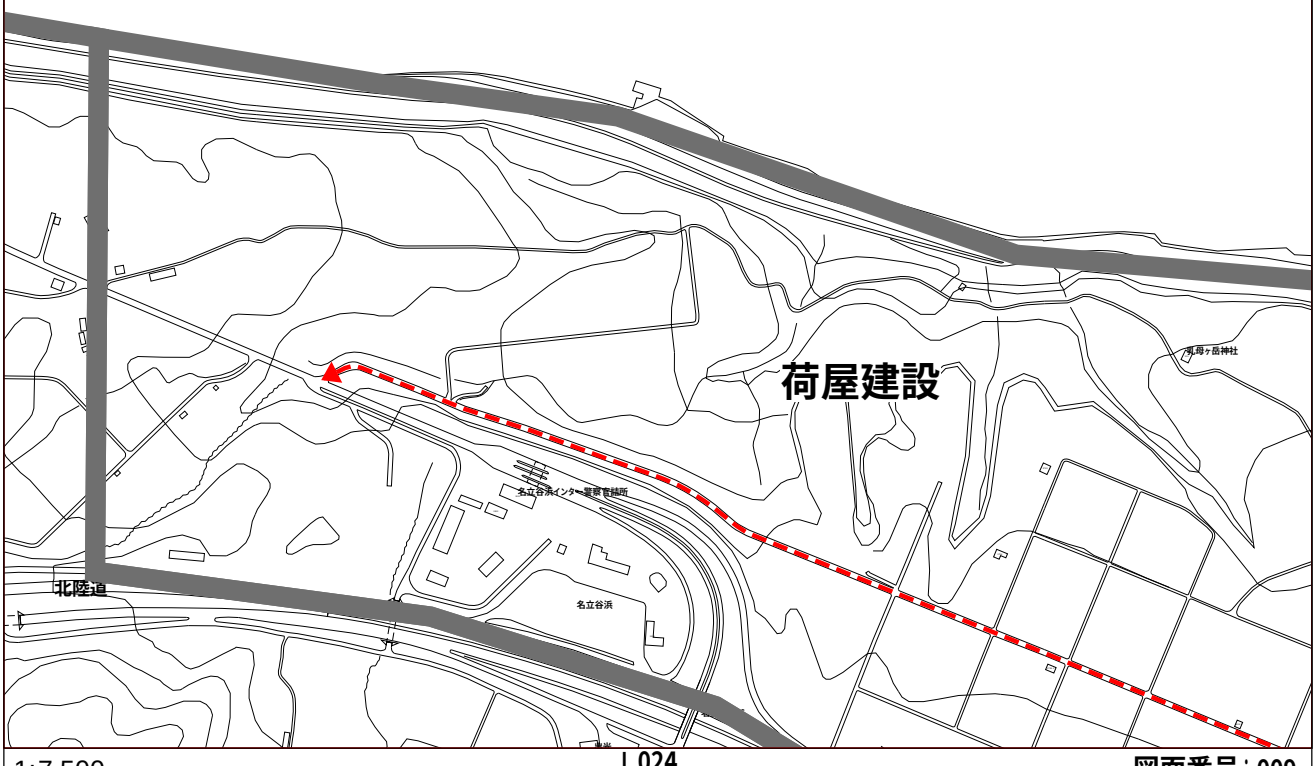

1:7,500

↓024

図面番号：009

↑

←
009

→



↓ 025

1:7,500

図面番号：010

↑

←

→
012

夫婦岩

日本海

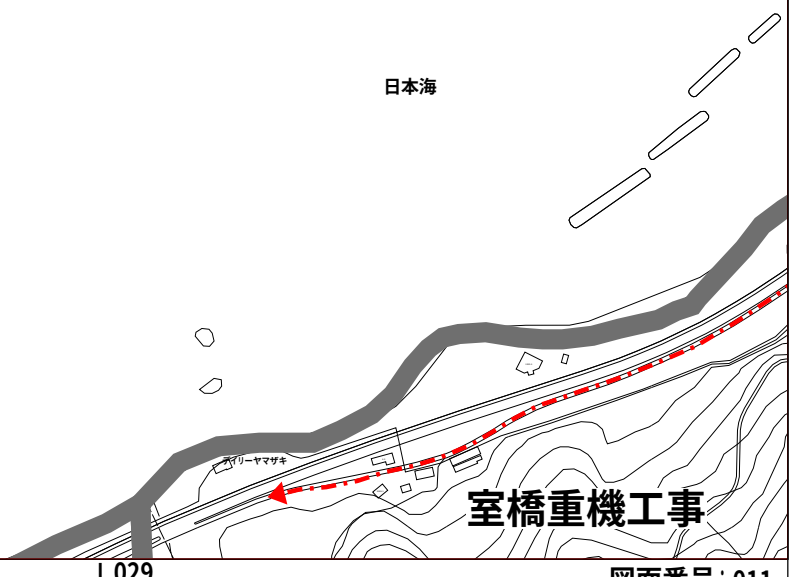

室橋重機工事

↓ 029

1:7,500

図面番号：011

↑

←
011

→
013

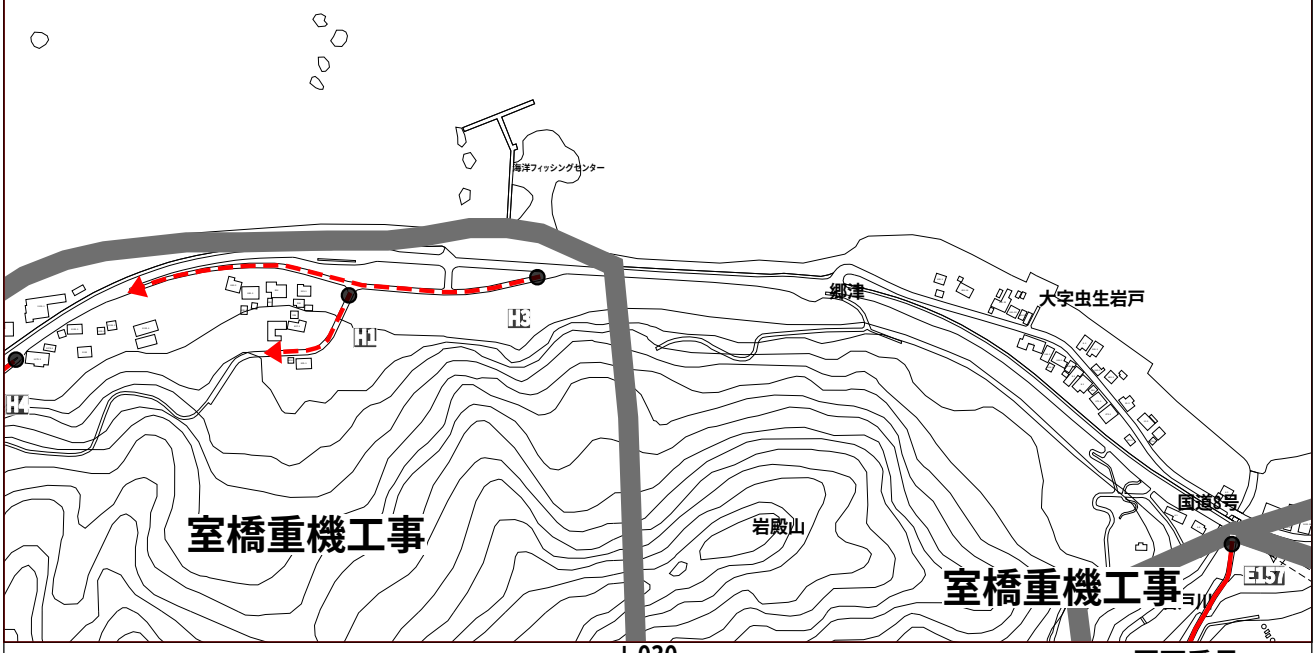

↓030

1:7,500

図面番号：012

↑

←
012

→
014

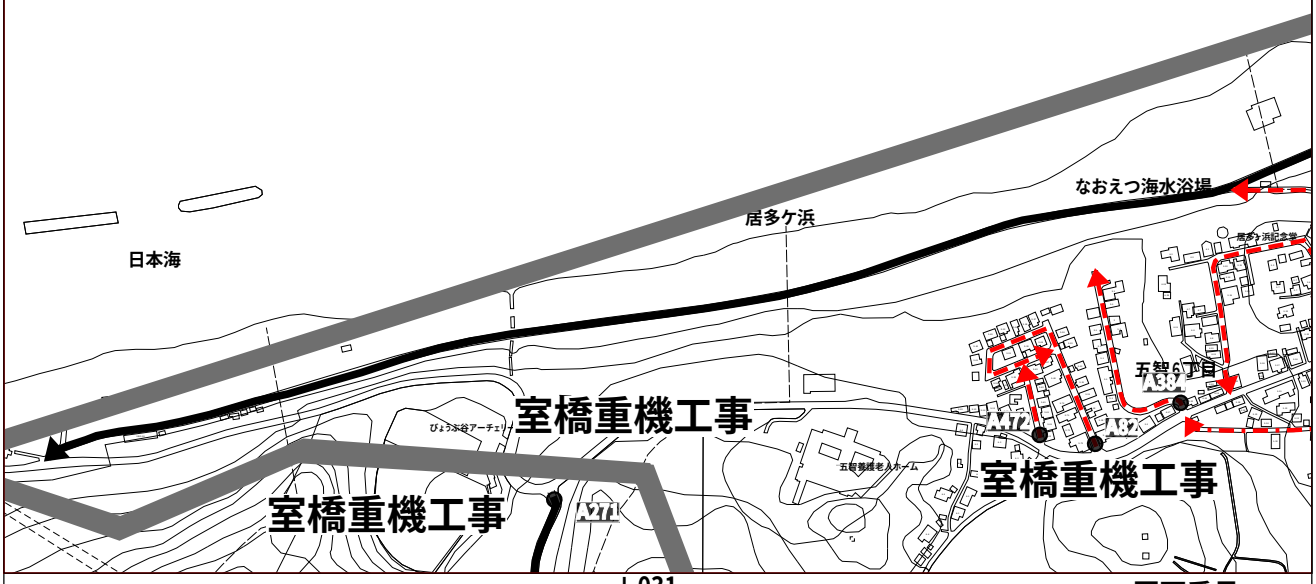

↓ 031

1:7,500

図面番号：013

↑

←
013

→
015

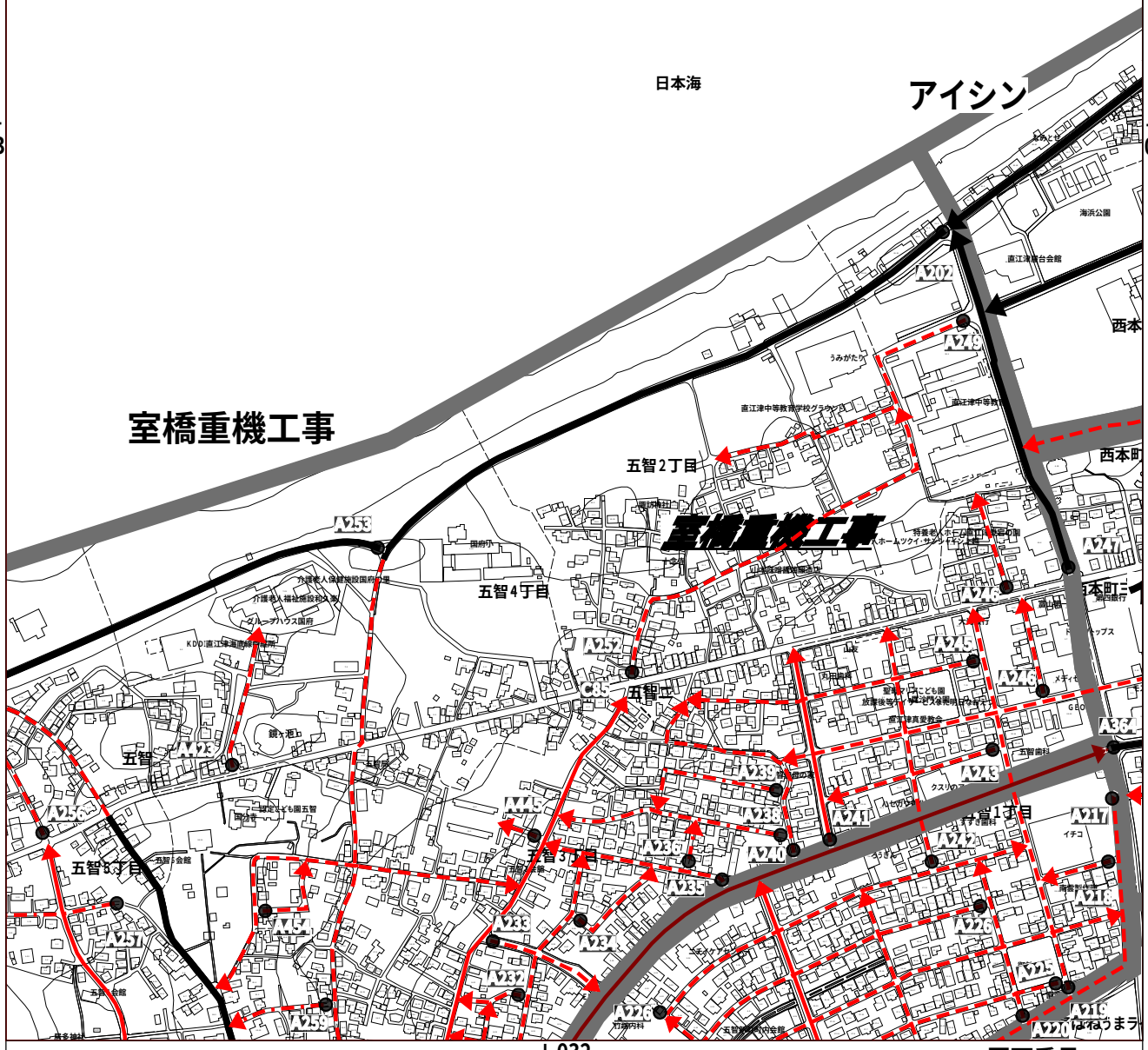

1:7,500

↓ 032

図面番号：014

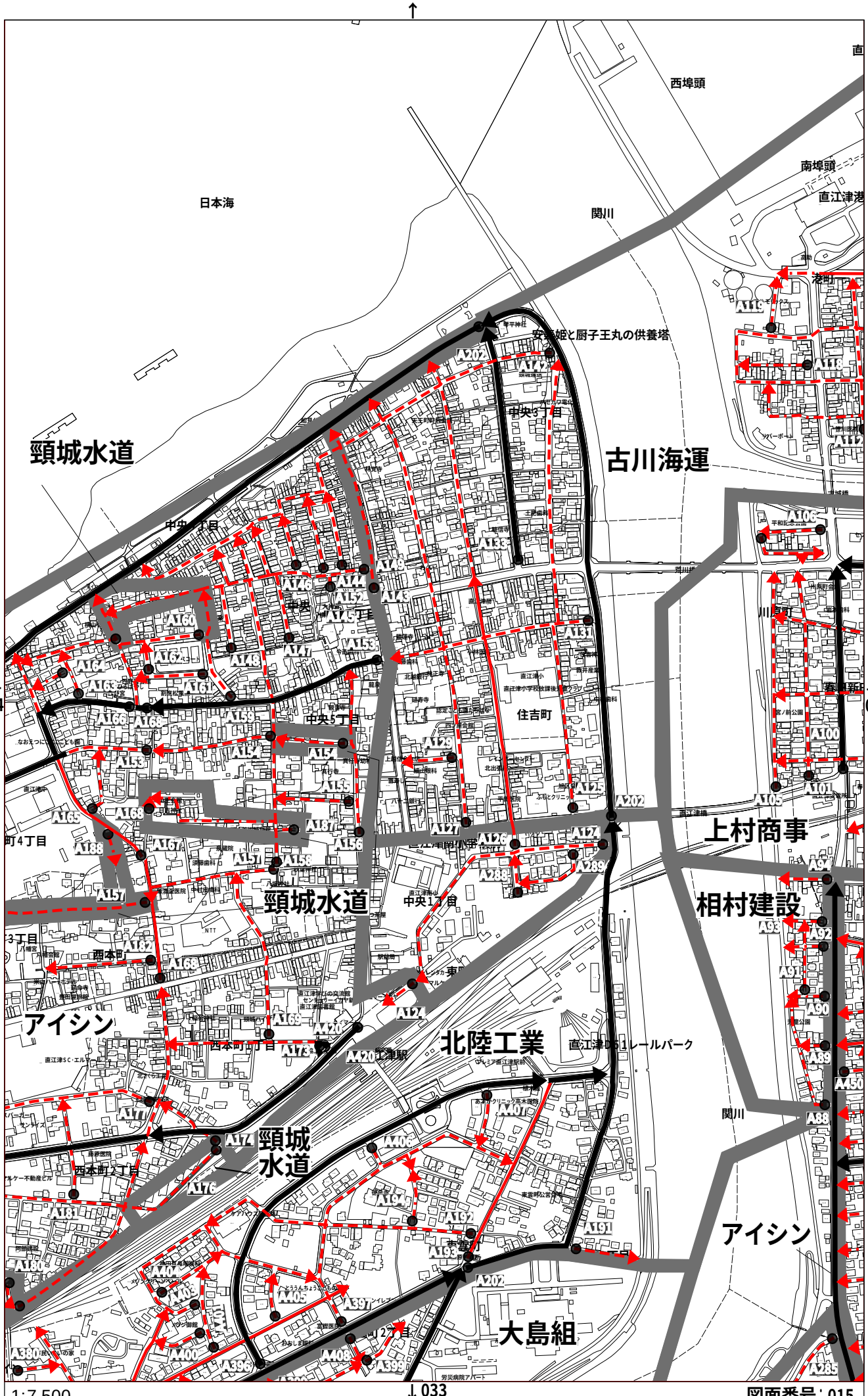

1:7,500

図面番号：015

←014
→016
↓033

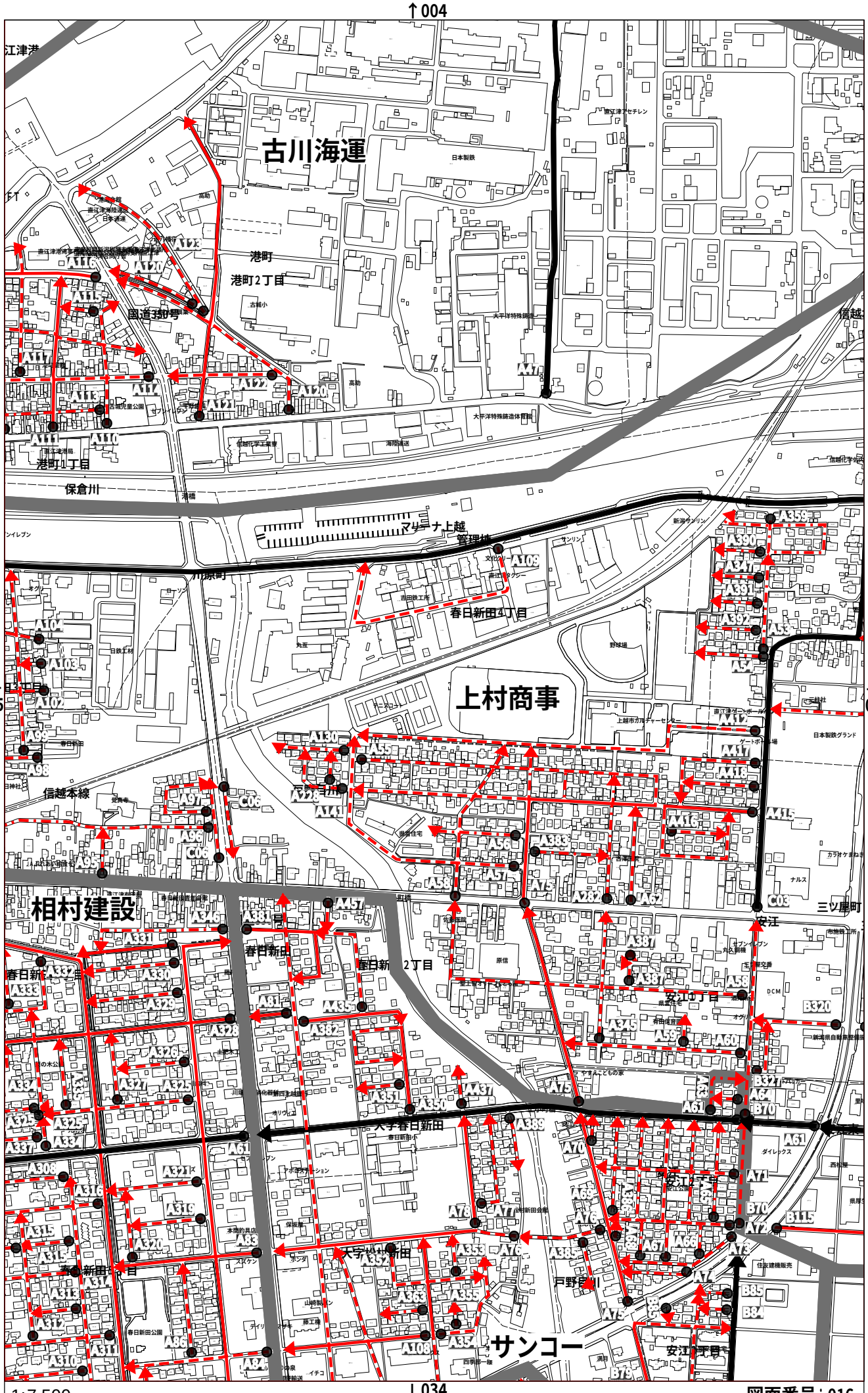

1:7,500

図面番号：016

↑005

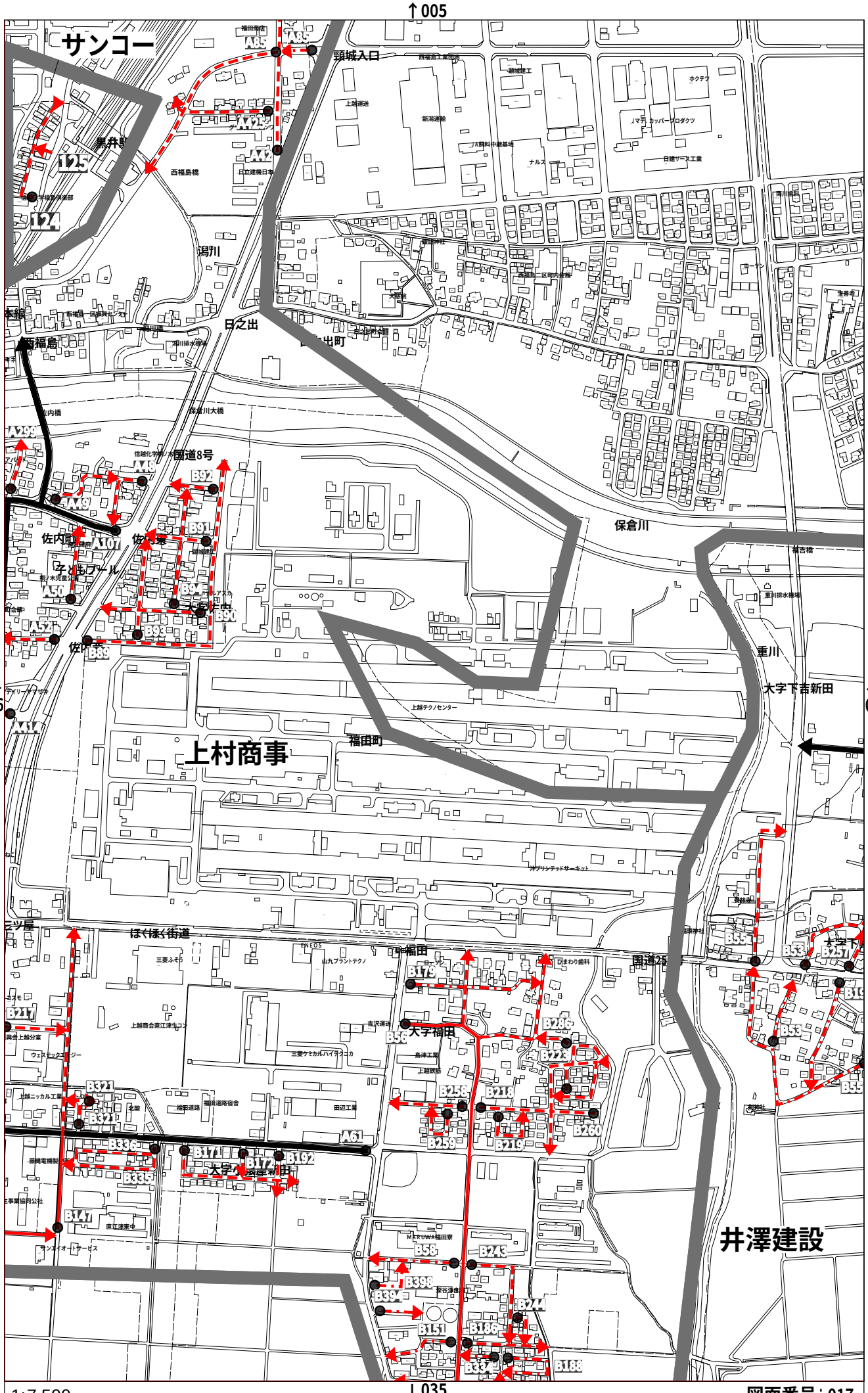

←016

018→

↓035

1:7,500

図面番号：017

↑006

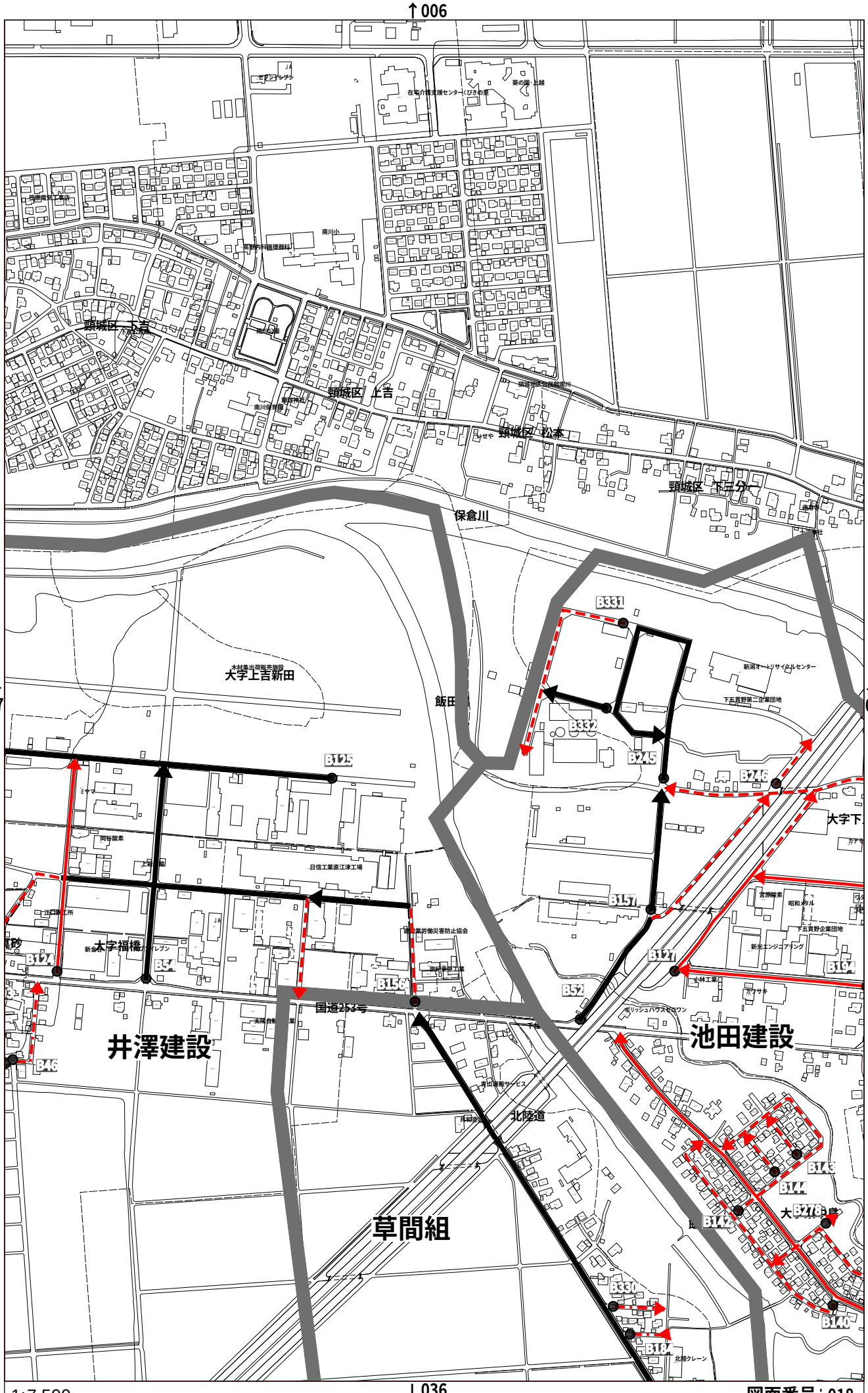

←017

019→

↓036

1:7,500

図面番号：018

↑007

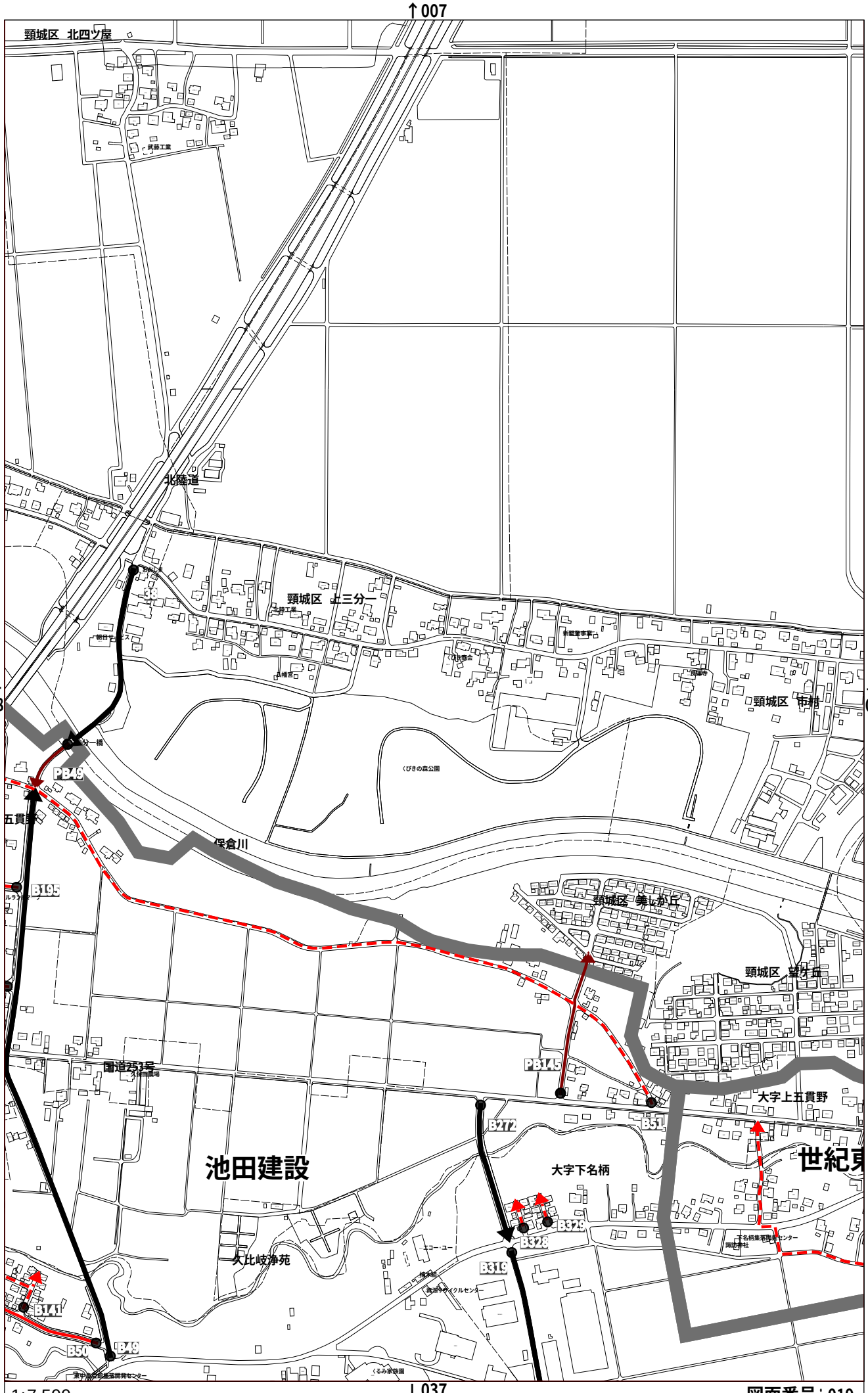

←018
020→

1:7,500

↓037

図面番号：019

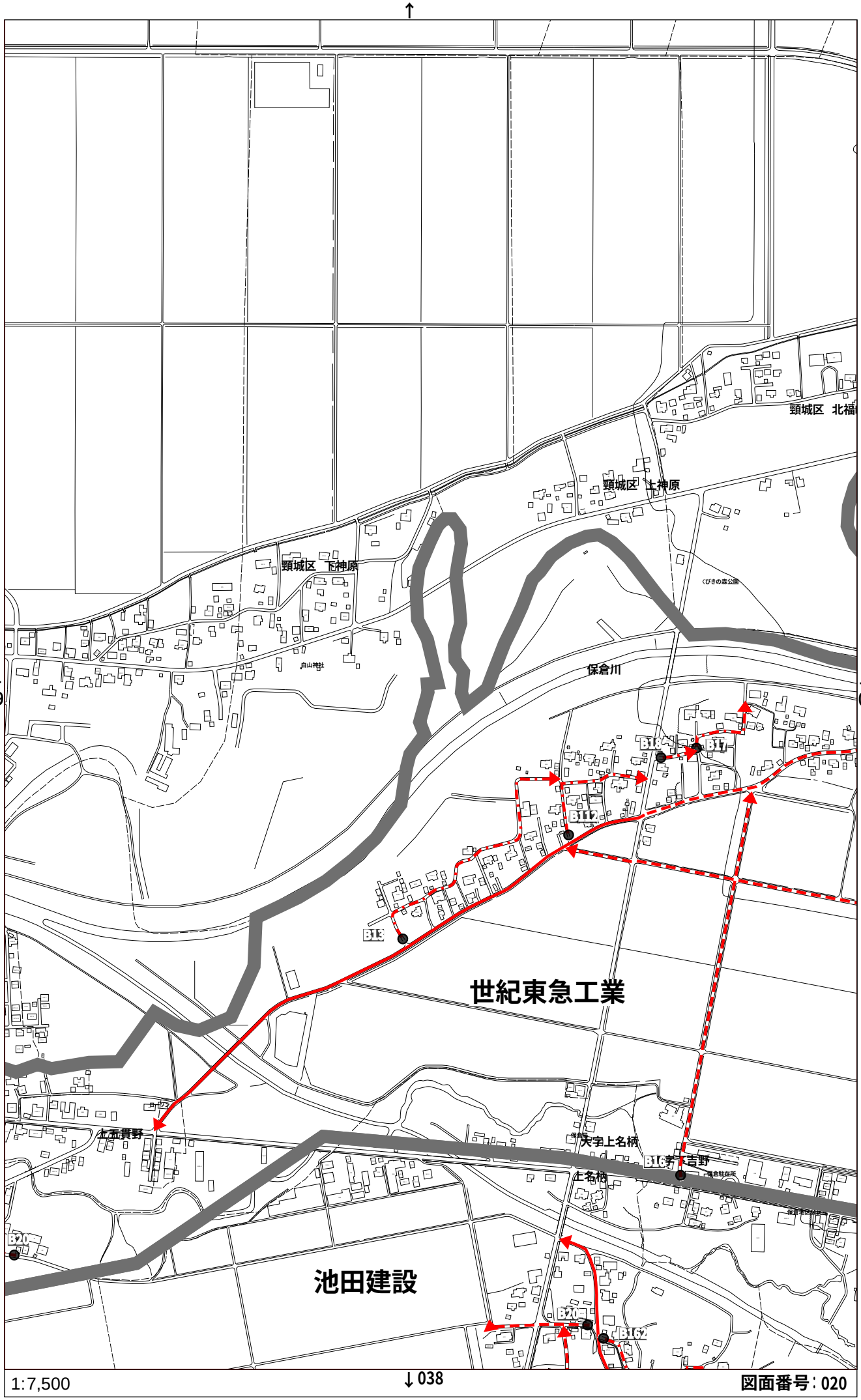

1:7,500

↓038

図面番号：020

←019

→021

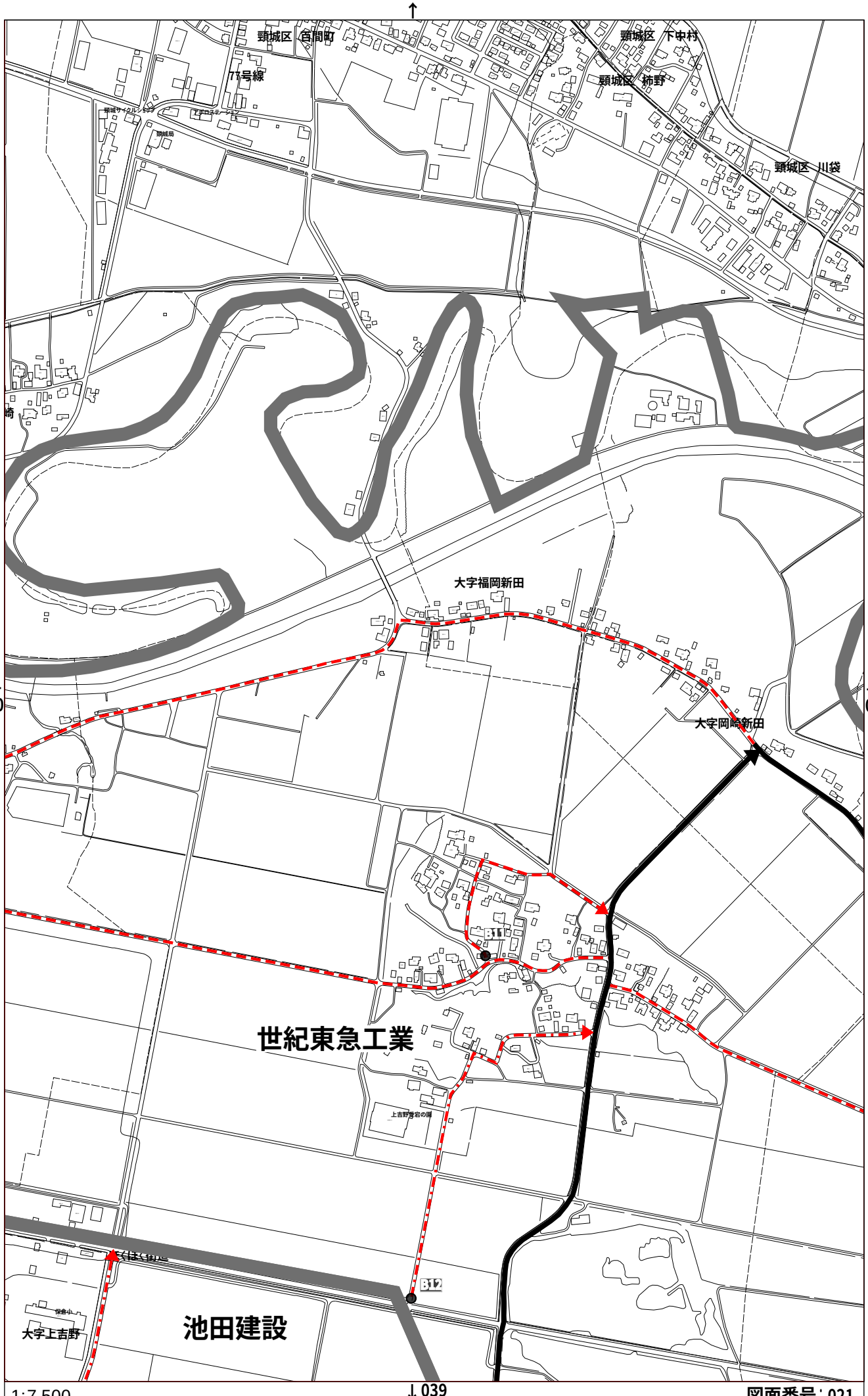

1:7,500

図面番号：021

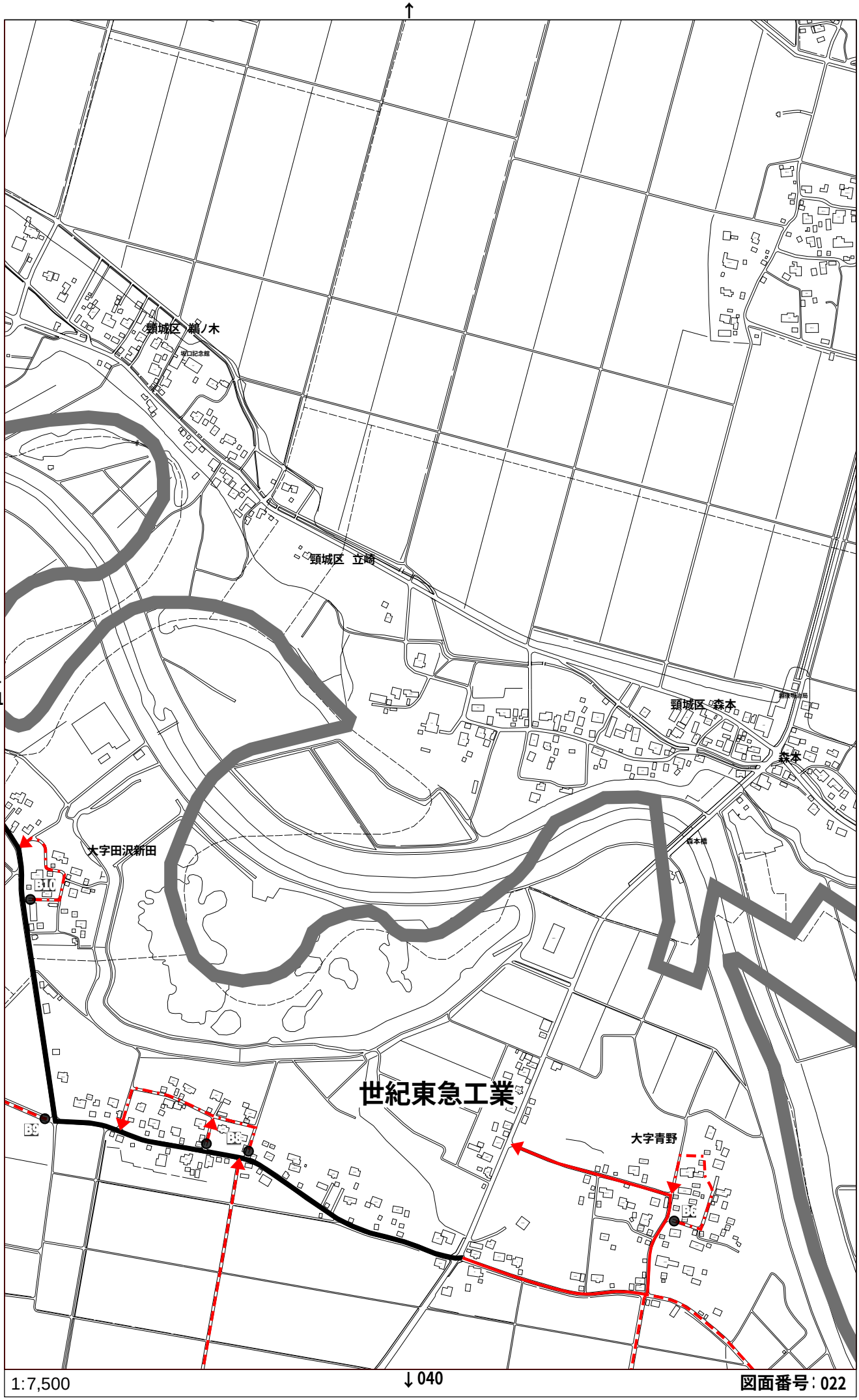

1:7,500

図面番号：022

↑009

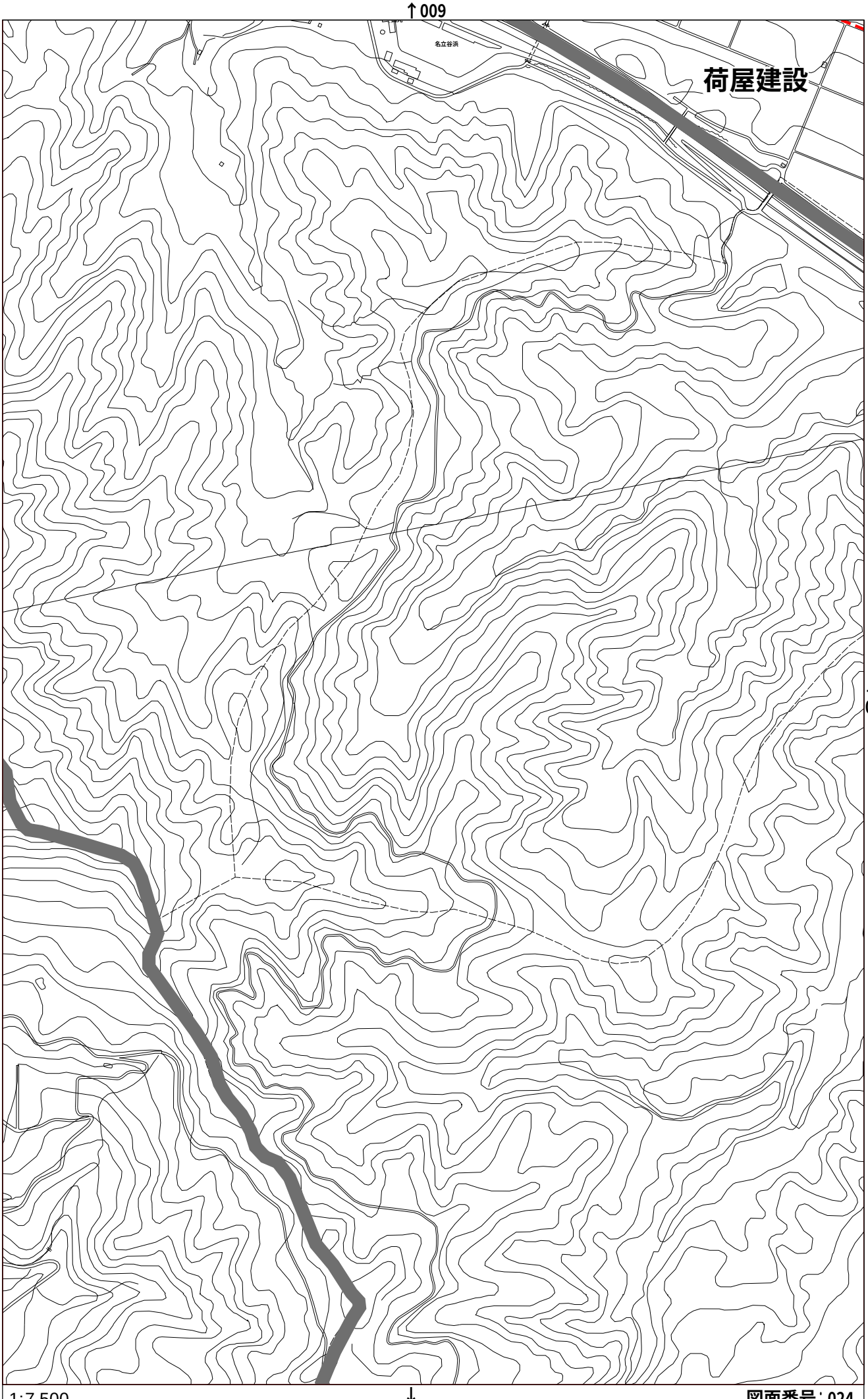

←
→025

1:7,500

↓

図面番号：024

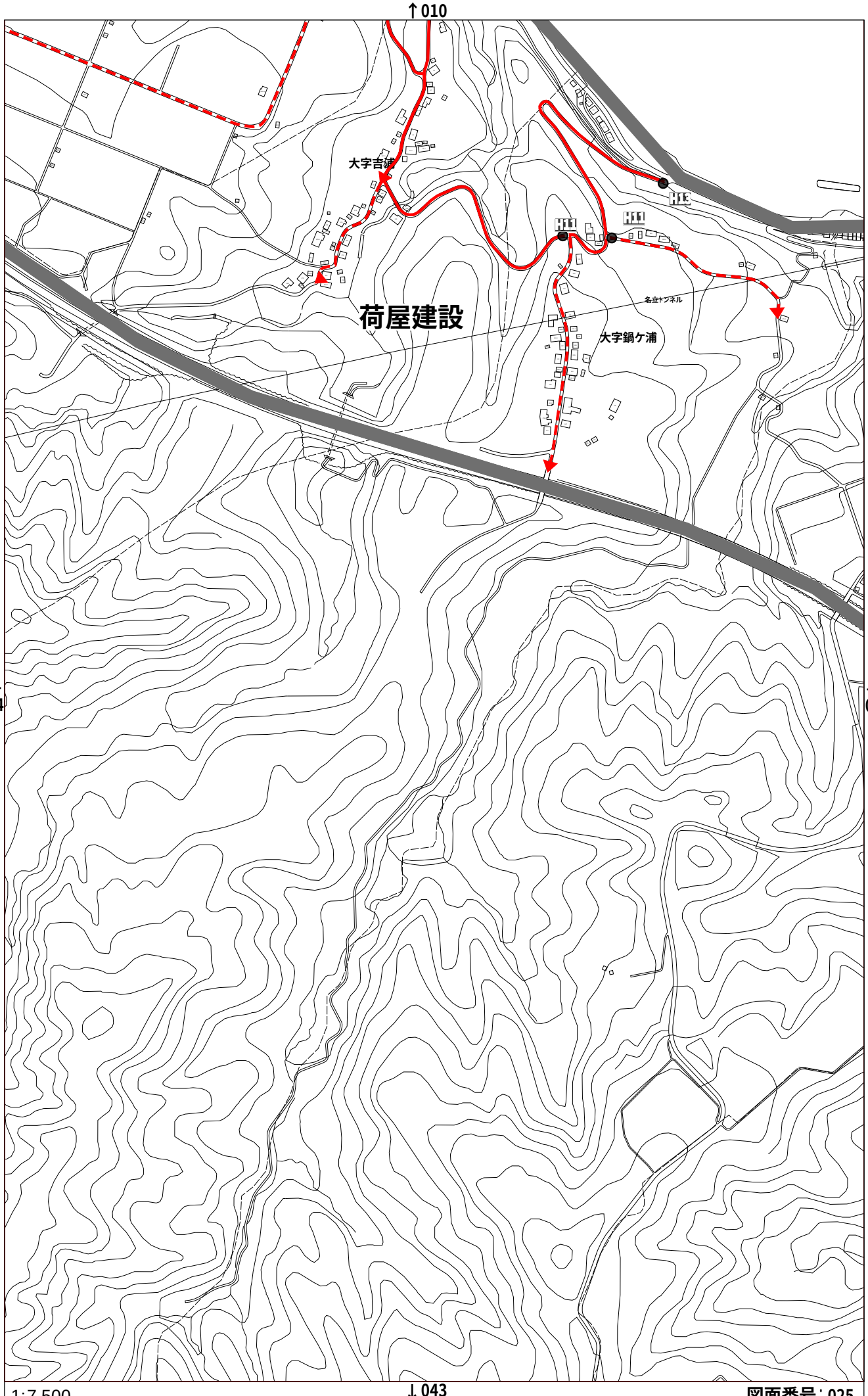
↑010
大字吉浦
荷屋建設
名立トンネル
大字鍋ケ浦
←024
026→
↓043
1:7,500
図面番号：025

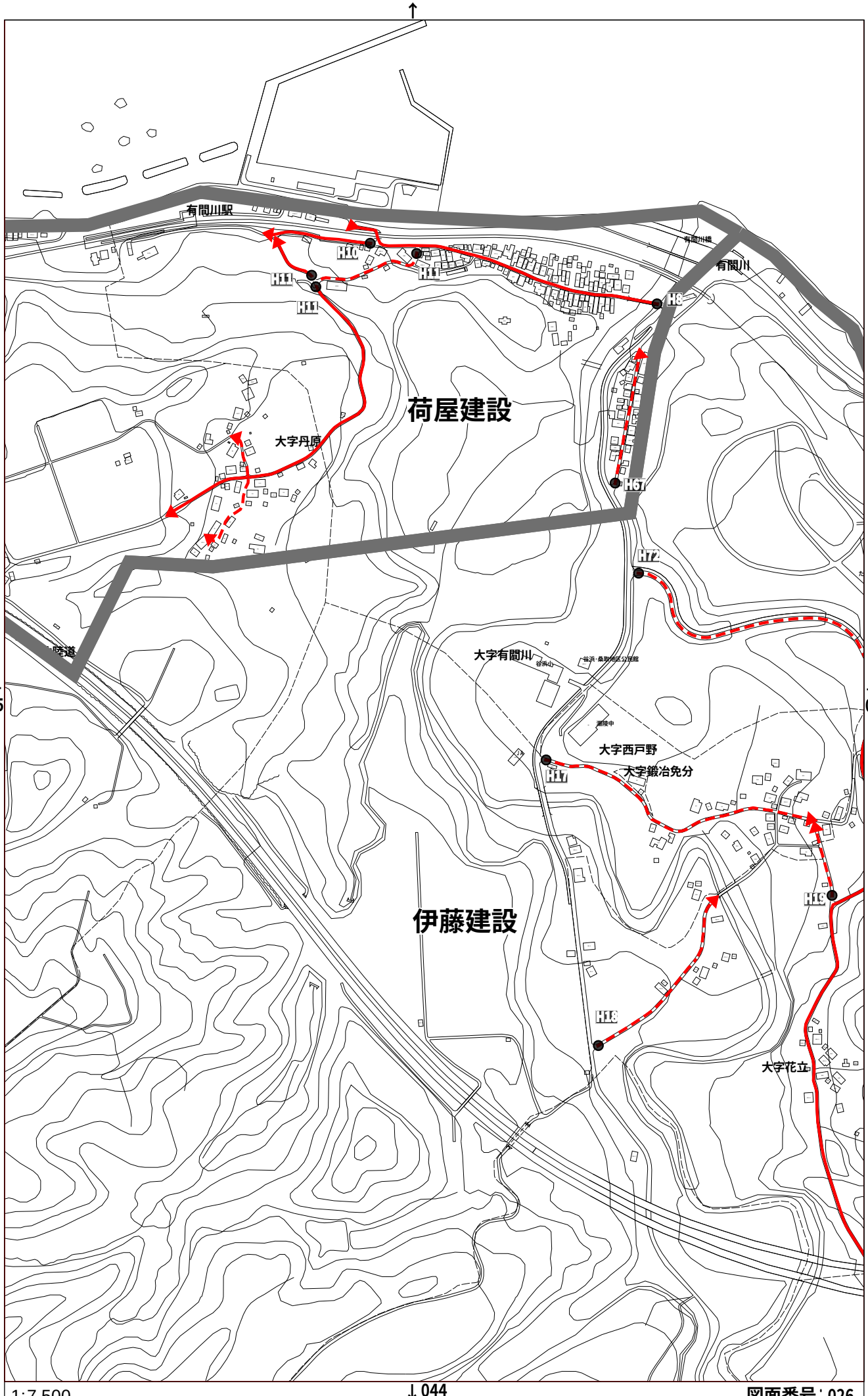
↑
有間川駅
有間川橋
有間川
H10
H11
H11
H8
荷屋建設
大字丹原
H67
H12
隧道
大字有間川
谷浜小
谷浜・桑取地区公民館
←
025
→
027
瀬陰中
大字西戸野
大字鍛冶免分
H17
H19
伊藤建設
H18
大字花立
1:7,500
↓044
図面番号：026

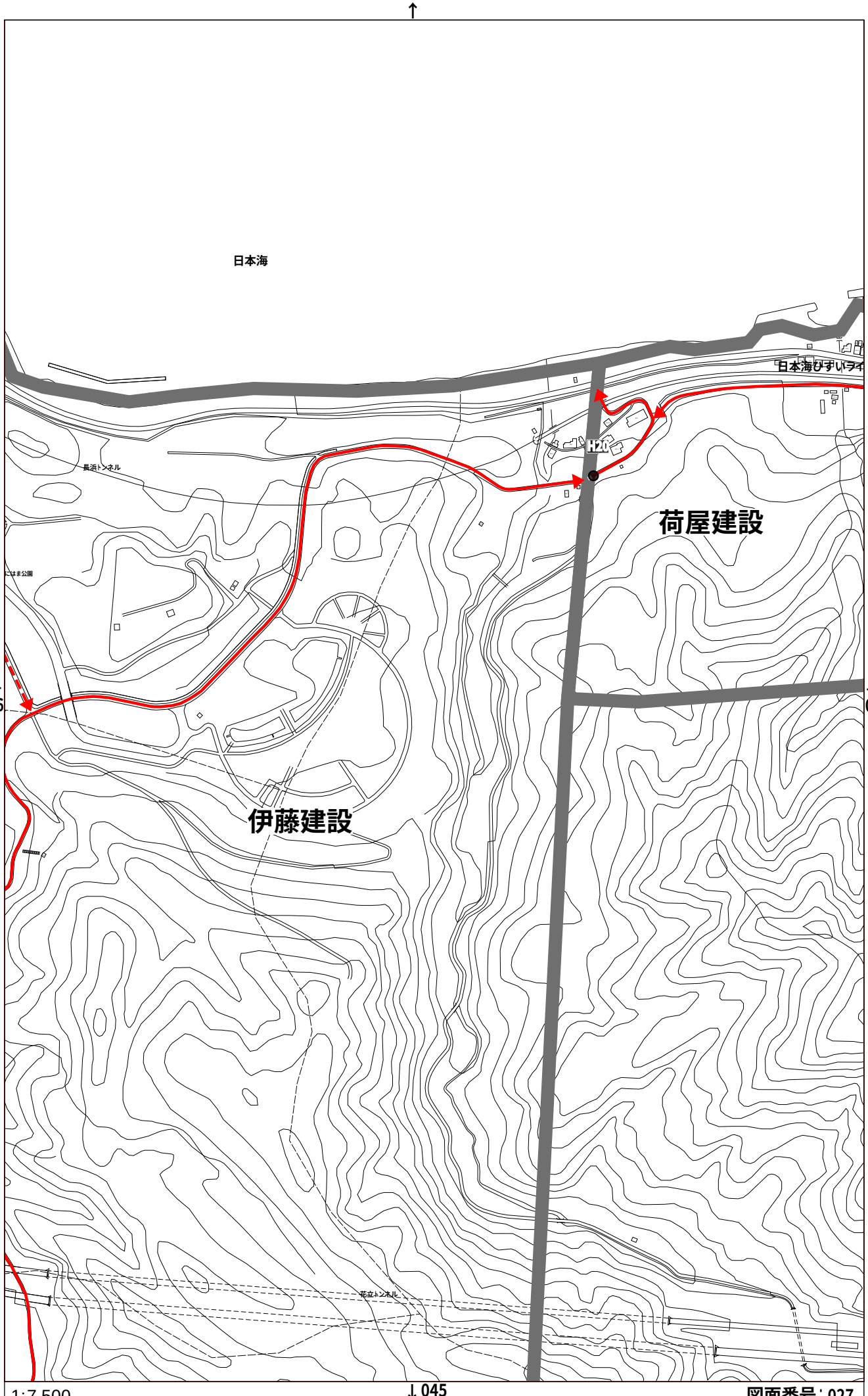

1:7,500

図面番号：027

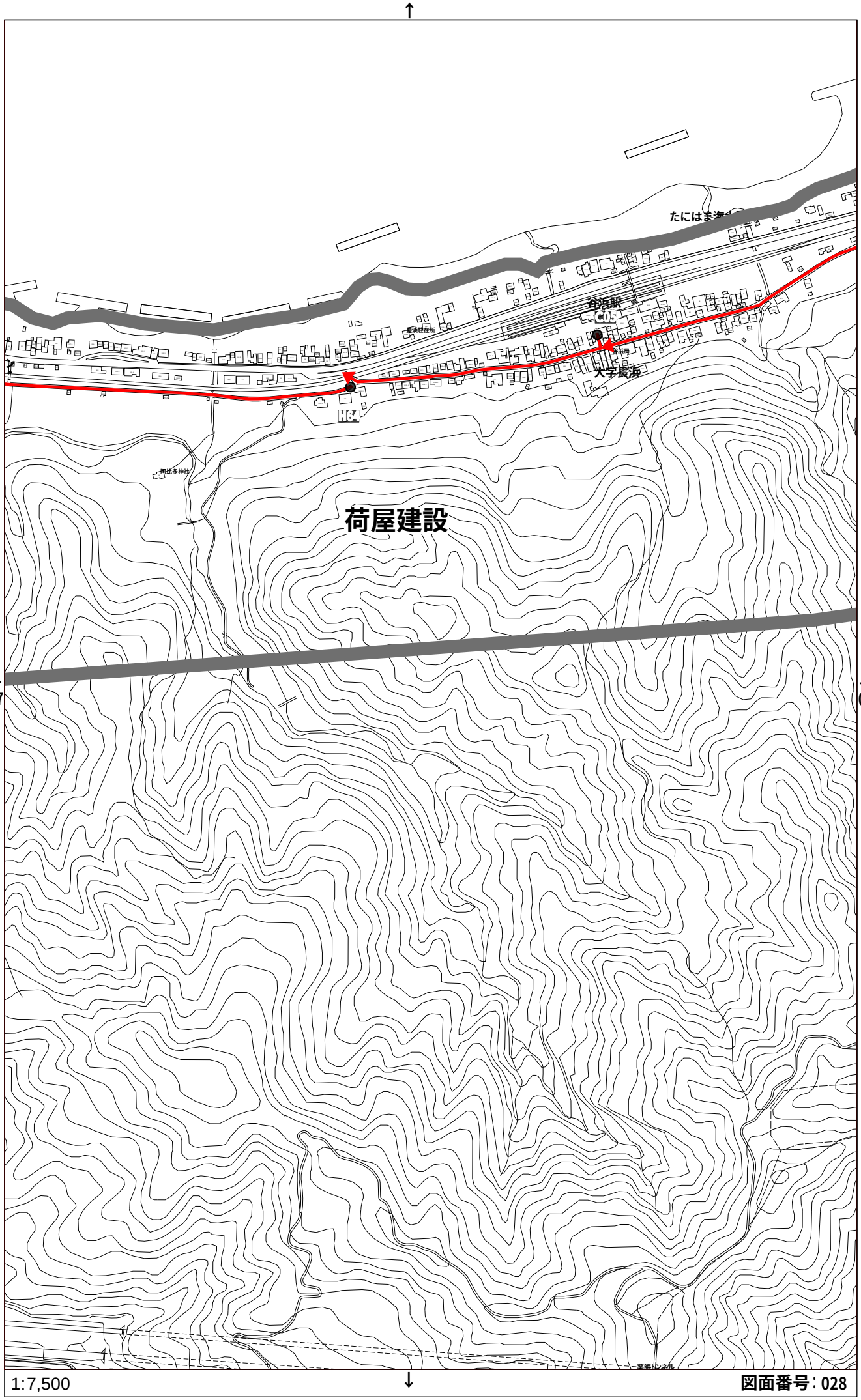
↑
荷屋建設
←
027
→
029
1:7,500
↓
図面番号：028

↑011

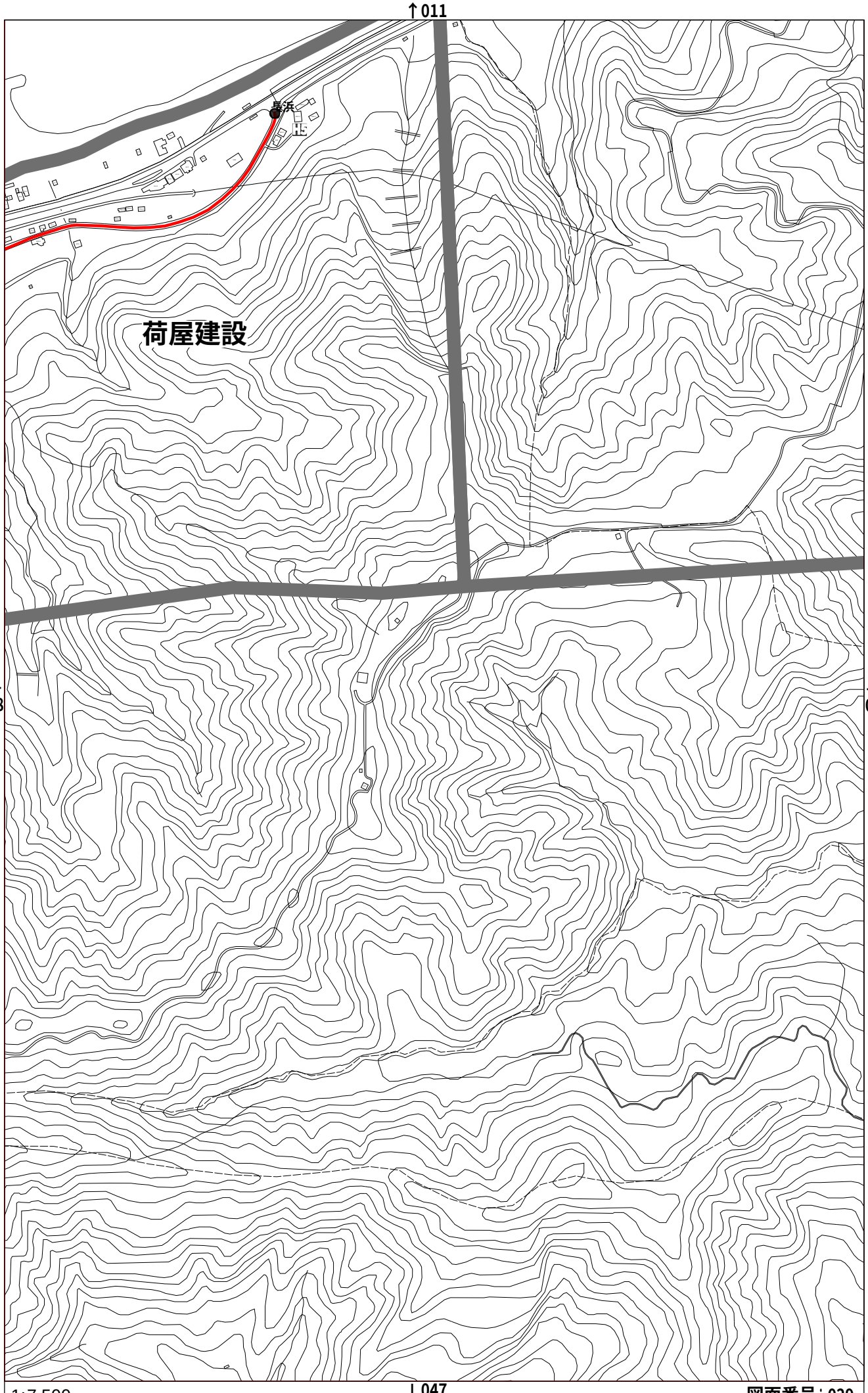

←028
030→

1:7,500

↓047

図面番号：029

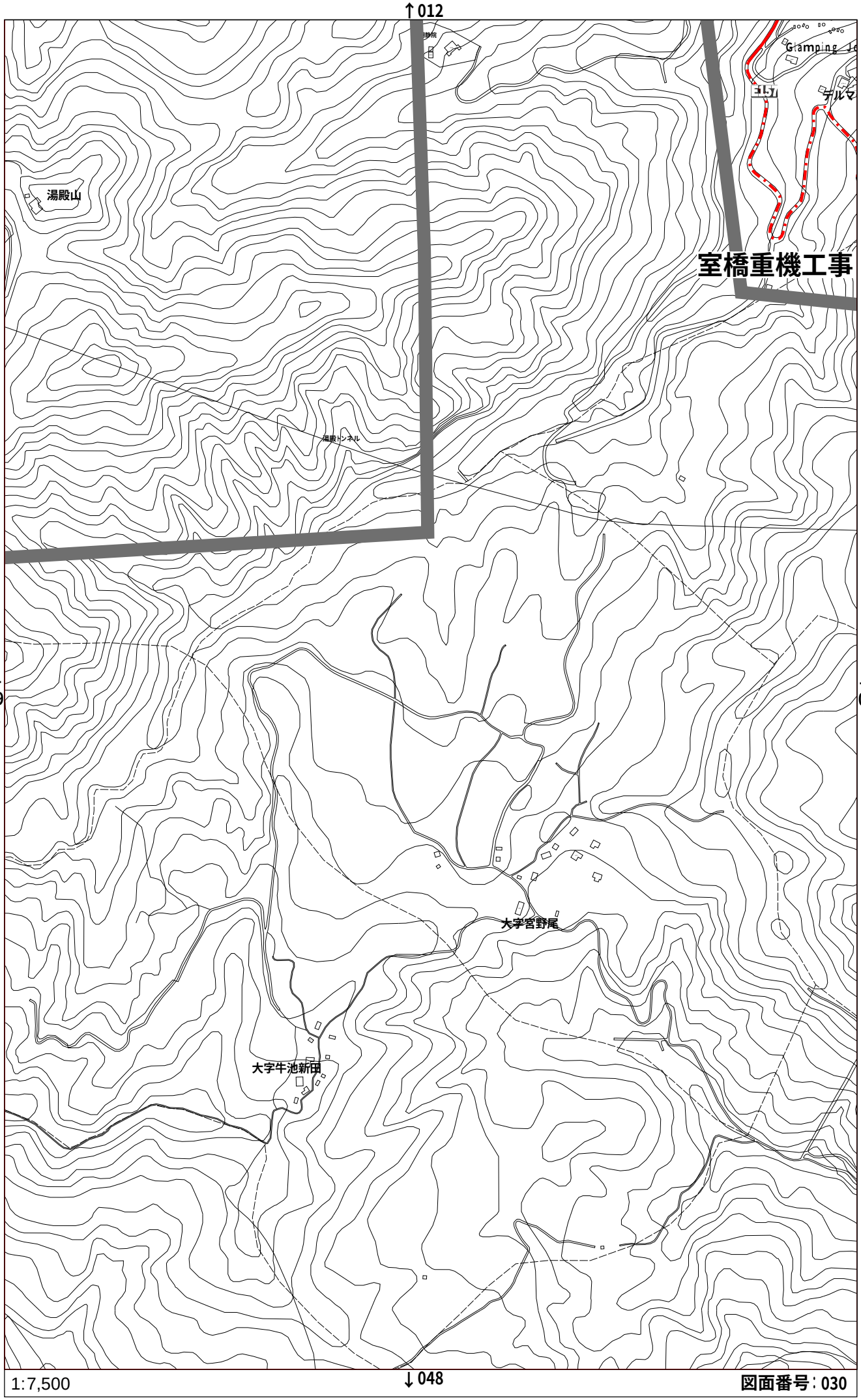

1:7,500

図面番号：030

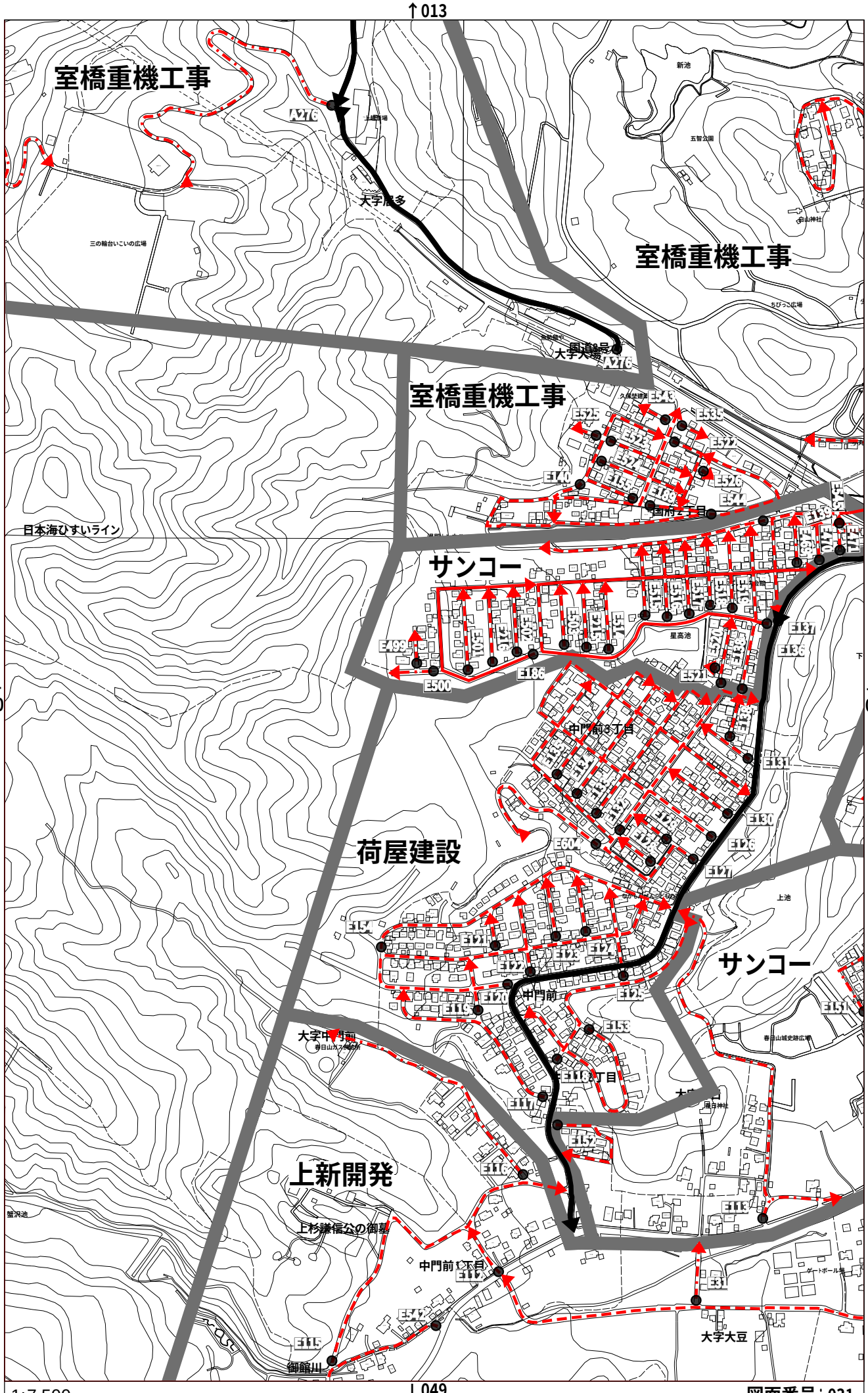
↑013
室橋重機工事
室橋重機工事
室橋重機工事
サンコー
荷屋建設
サンコー
上新開発
大字屋多
国道8号
大字大場
国府2丁目
日本海ひすいライン
中門前3丁目
中門前
大字中門前
上杉謙信公の御墓
中門前1丁目
御館川
大字大豆
新池
五智公園
三の輪台いこいの広場
ちびっこ広場
星高池
上池
春日山城史跡広場
蟹沢池
←030
→032
↓049
1:7,500
図面番号：031

↑014

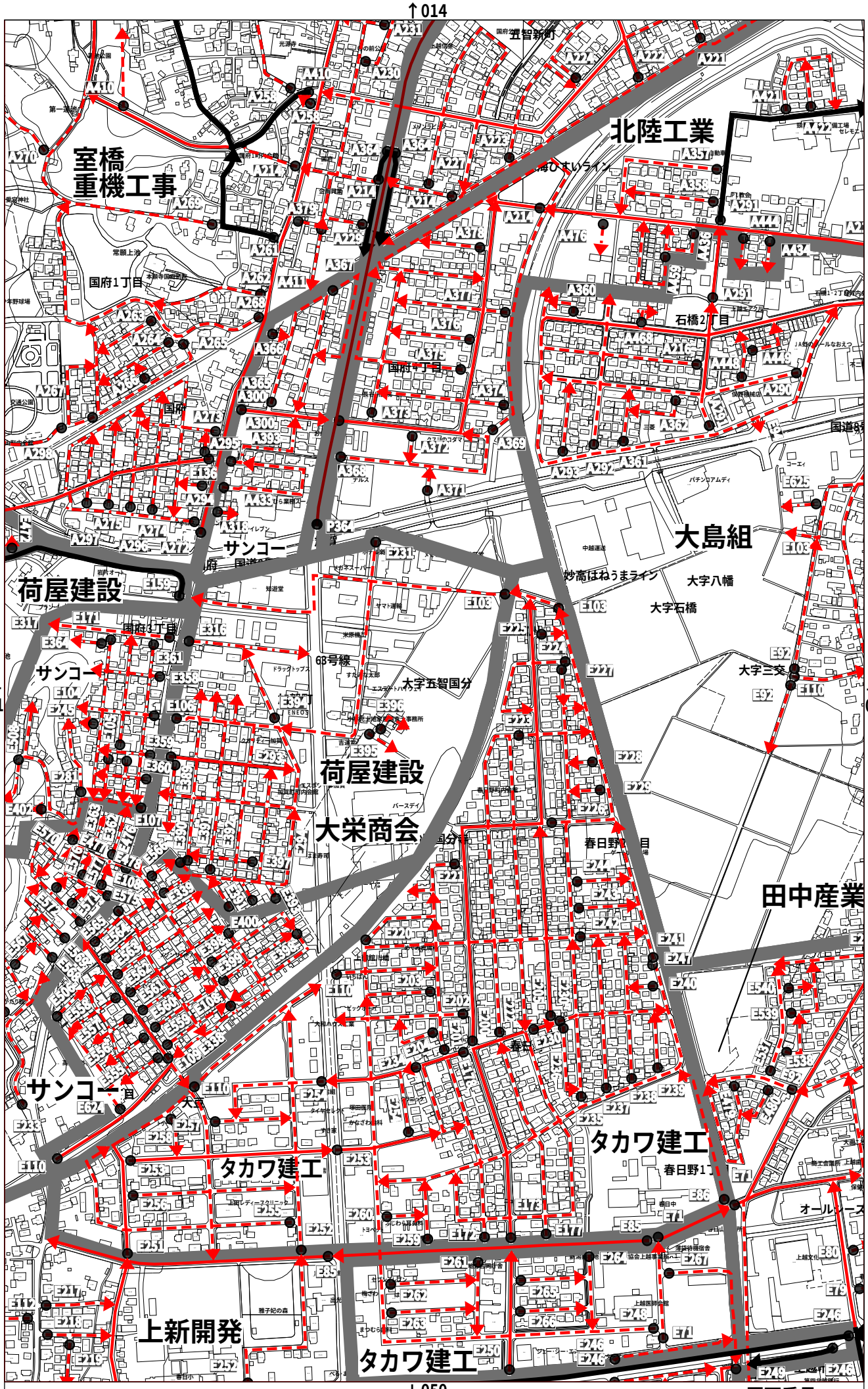

←031

→033

1:7,500

↓050

図面番号：032

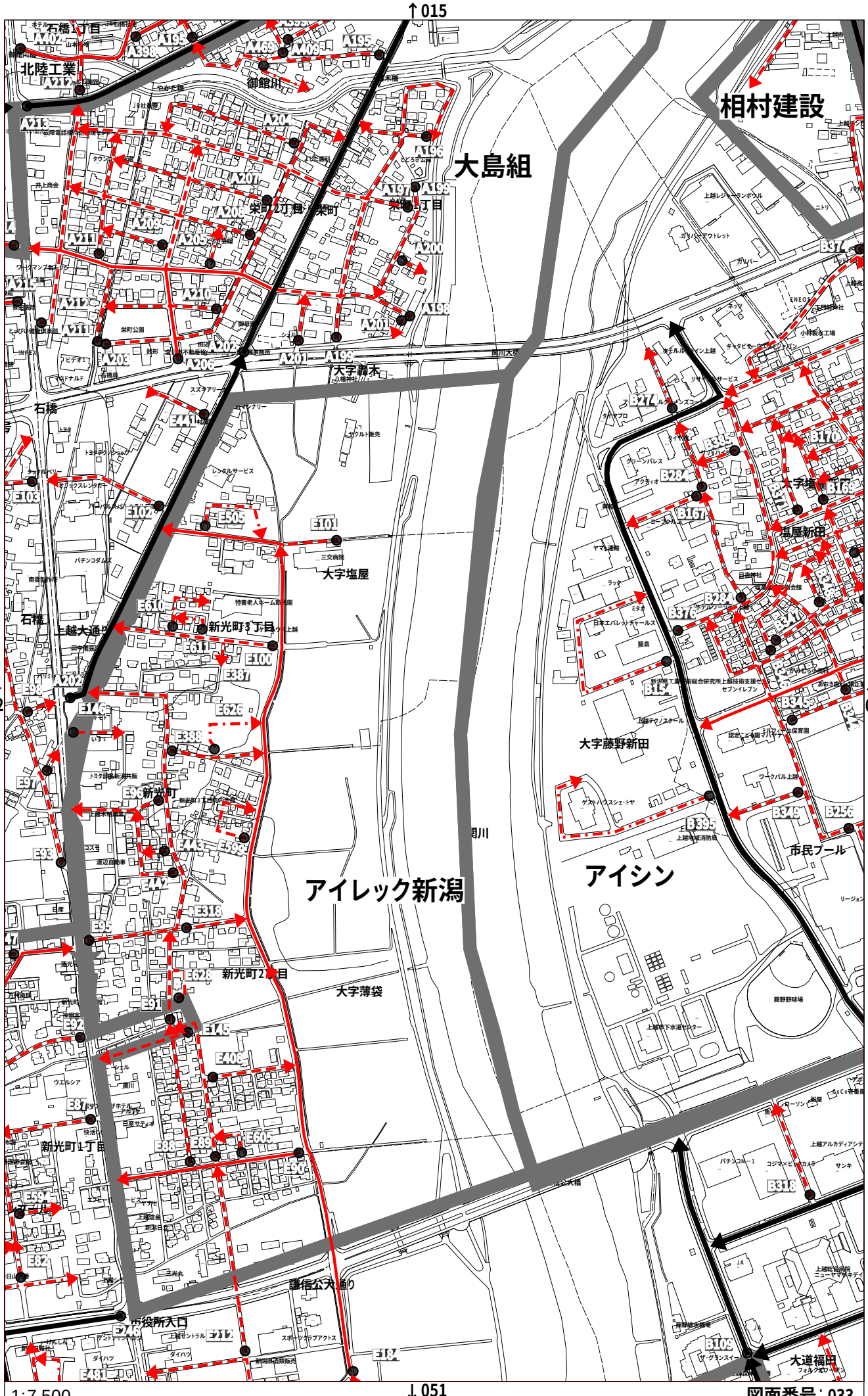
↑015
←032
034→
↓051
1:7,500
図面番号：033
大島組
相村建設
アイレック新潟
アイシン
北陸工業
石橋1丁目
御館川
栄町2丁目
栄町1丁目
大字前木
石橋
上越大通り
新光町3丁目
新光町2丁目
新光町1丁目
新光町
大字塩屋
大字藤野新田
大字薄袋
大字塩屋新田
市民プール
藤野野球場
諫信公大通り
市役所入口
大道福田
A202
A203
A204
A205
A206
A207
A208
A209
A210
A211
A212
A213
A214
A215
A216
A217
A218
A219
A220
A221
A222
A223
A224
A225
A226
A227
A228
A229
A230
A231
A232
A233
A234
A235
A236
A237
A238
A239
A240
A241


↑016
←033
→035
↓052
相村建設
相村建設
サンコー
アイシン
田中産業
国道350号
国道8号
国道18号
国道18号
国道18号
下源入
大字上源入
大字安江
大字三田新田
大字三田
下門前
下門前
三田
謙信公大通り
かに池
藤野新田
北陸道
1:7,500
図面番号：034



1:7,500

図面番号：035

↑018

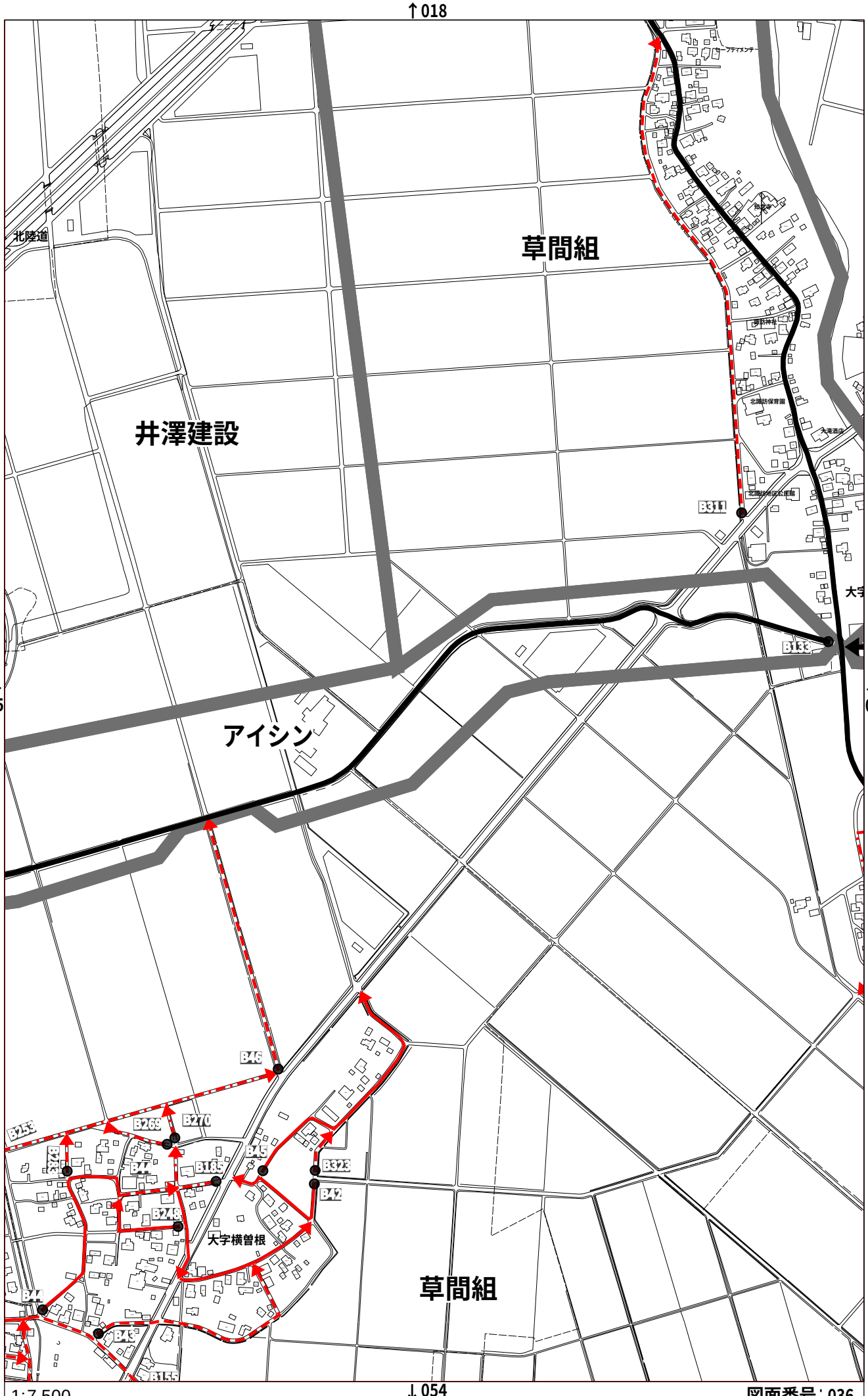

←035

→037

1:7,500

↓054

図面番号：036

↑019

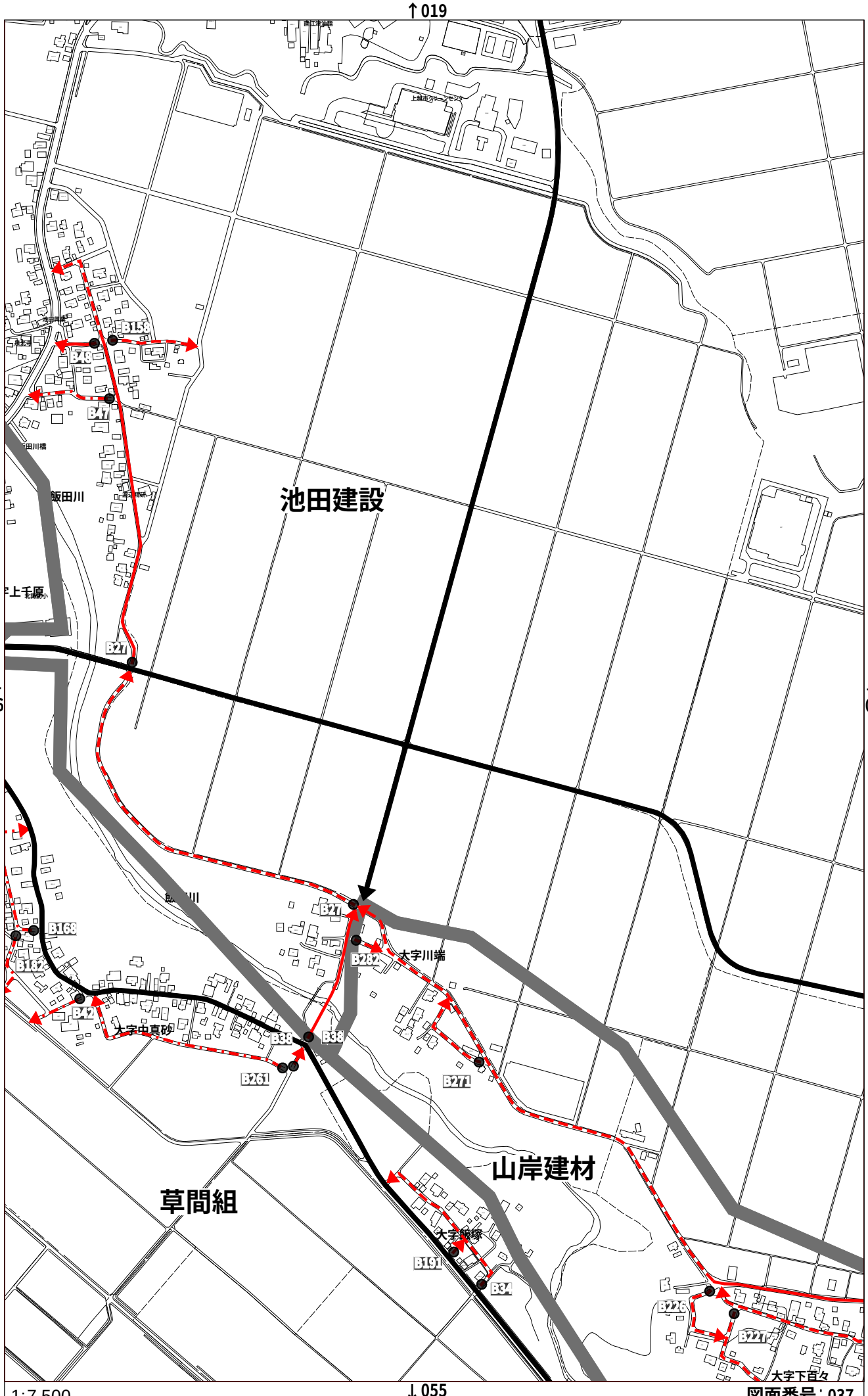

←036
→038
↓055

1:7,500

図面番号：037

↑020

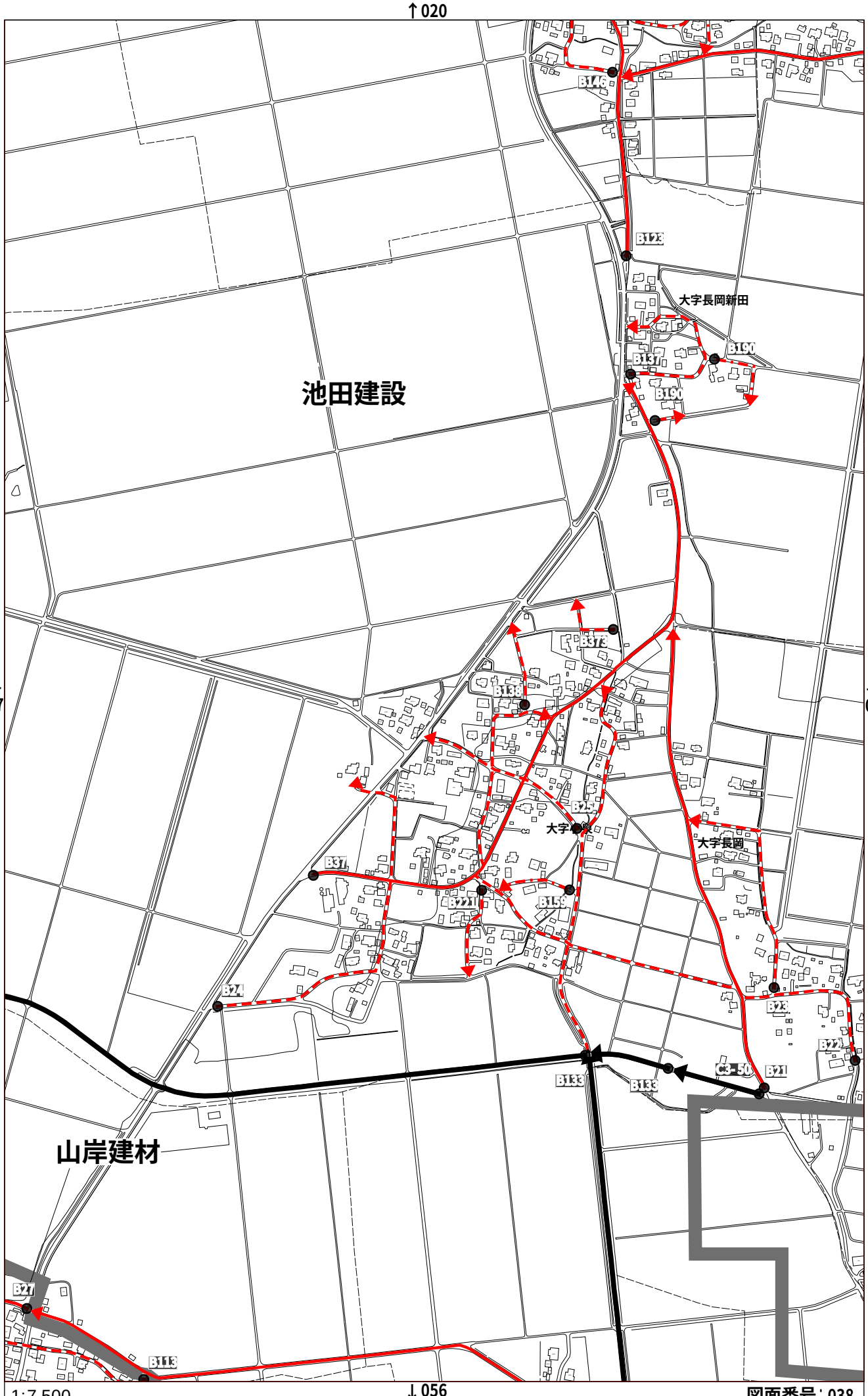

←037

→039

1:7,500

↓056

図面番号：038

↑021

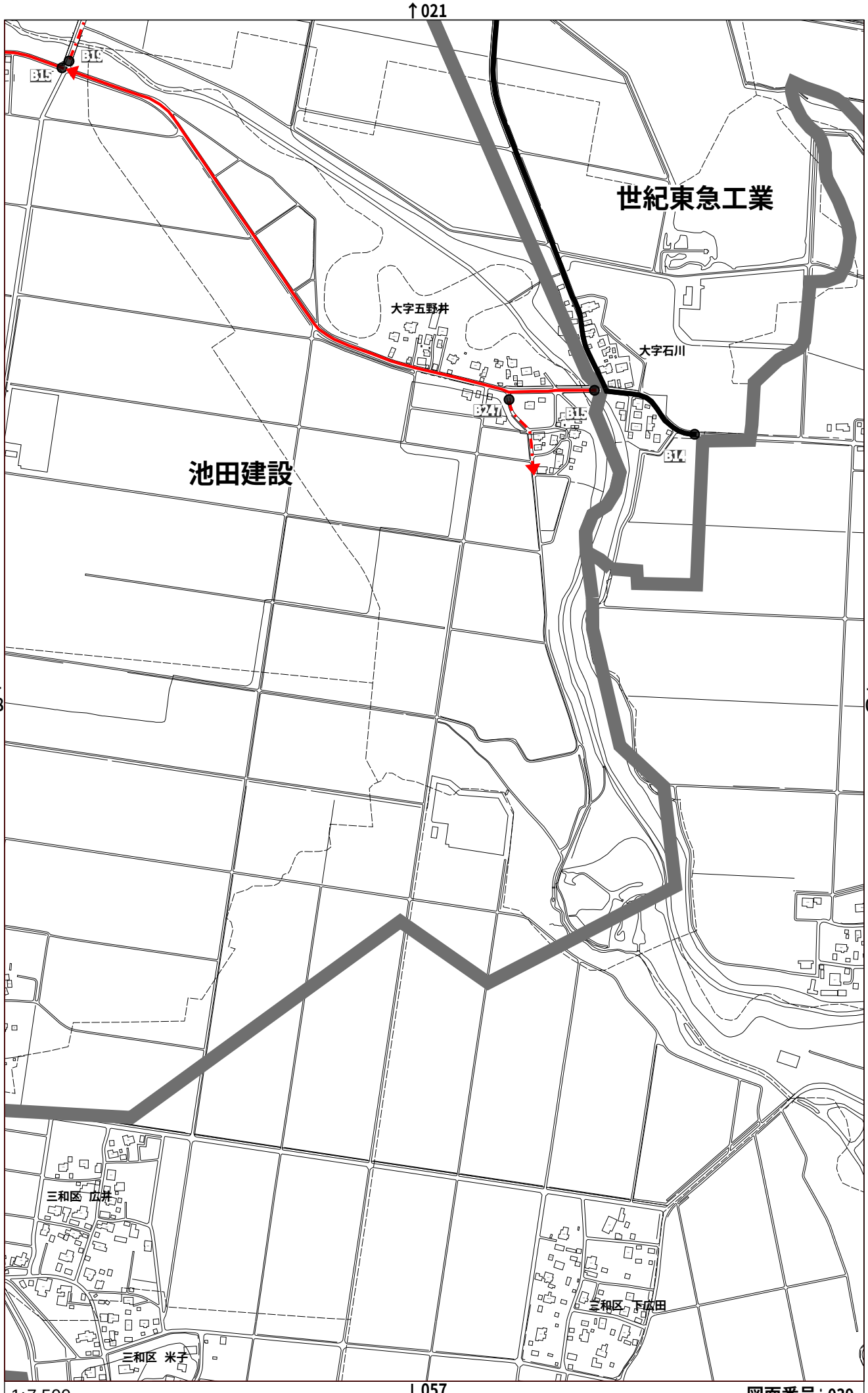

←038
040→
↓057

1:7,500

図面番号：039

↑022

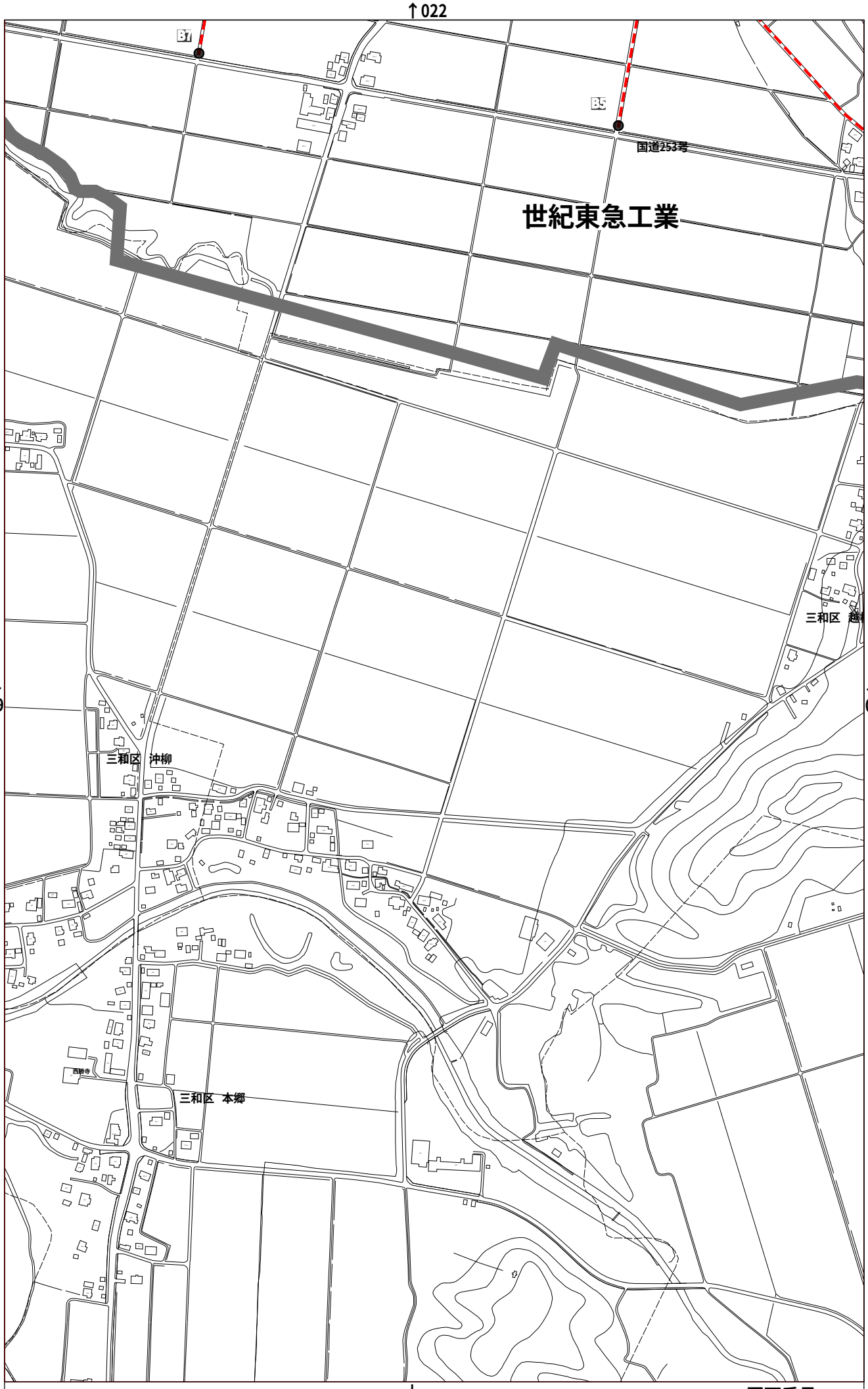

←039

041→

1:7,500

↓

図面番号：040

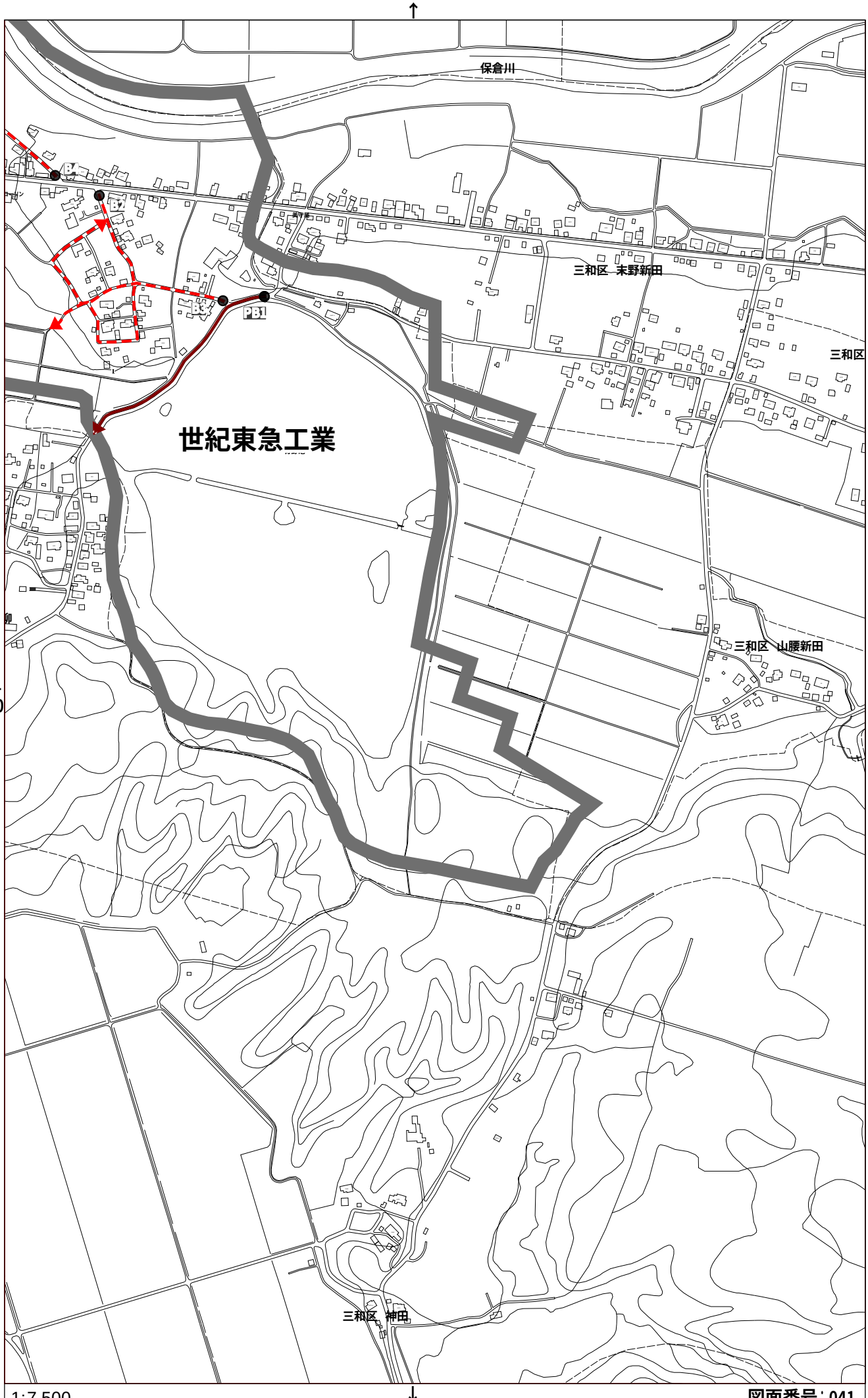

1:7,500

図面番号：041

↑025

←

→044

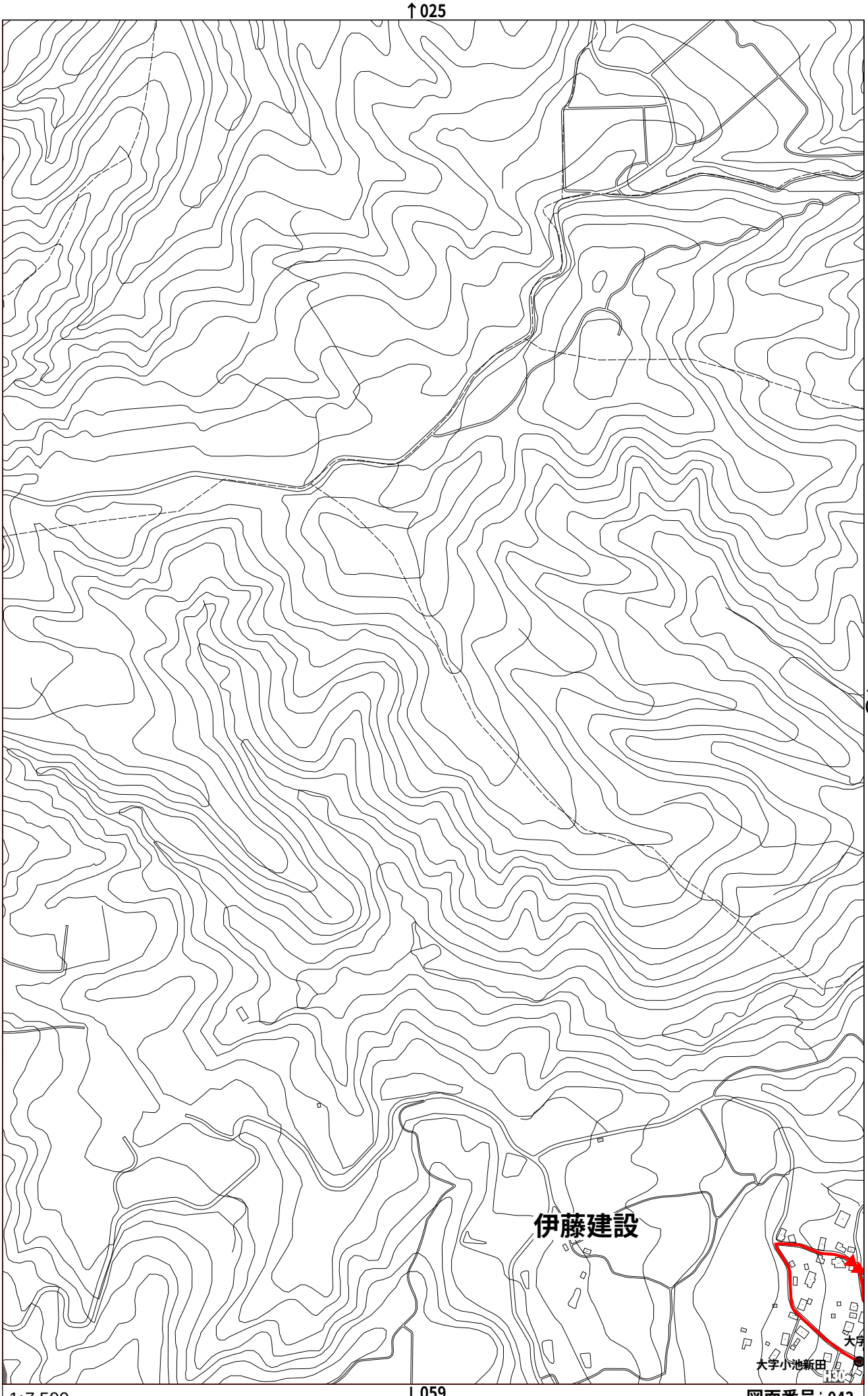

↓059

1:7,500

図面番号：043

↑026

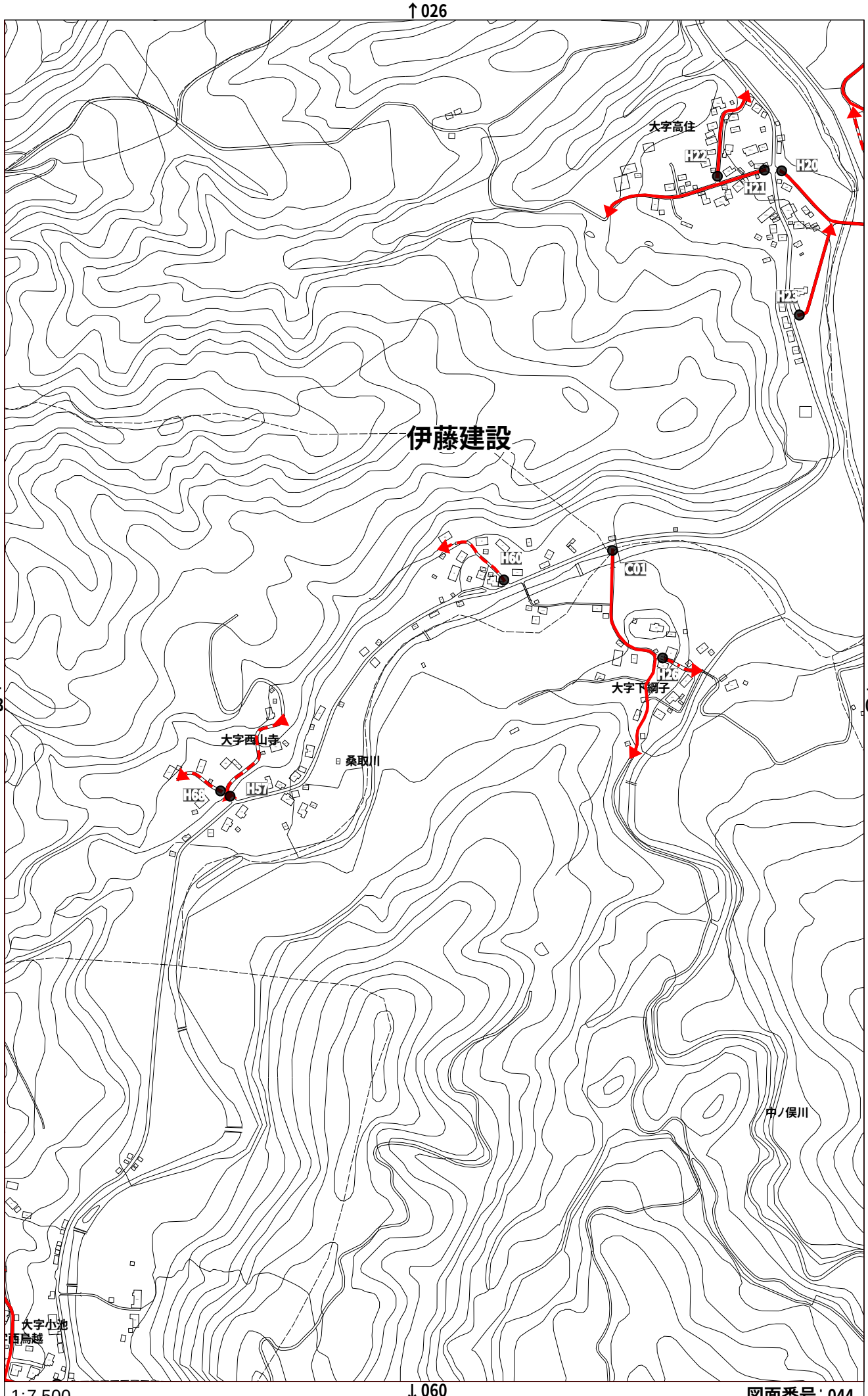

←043

→045

1:7,500

↓060

図面番号：044

↑027

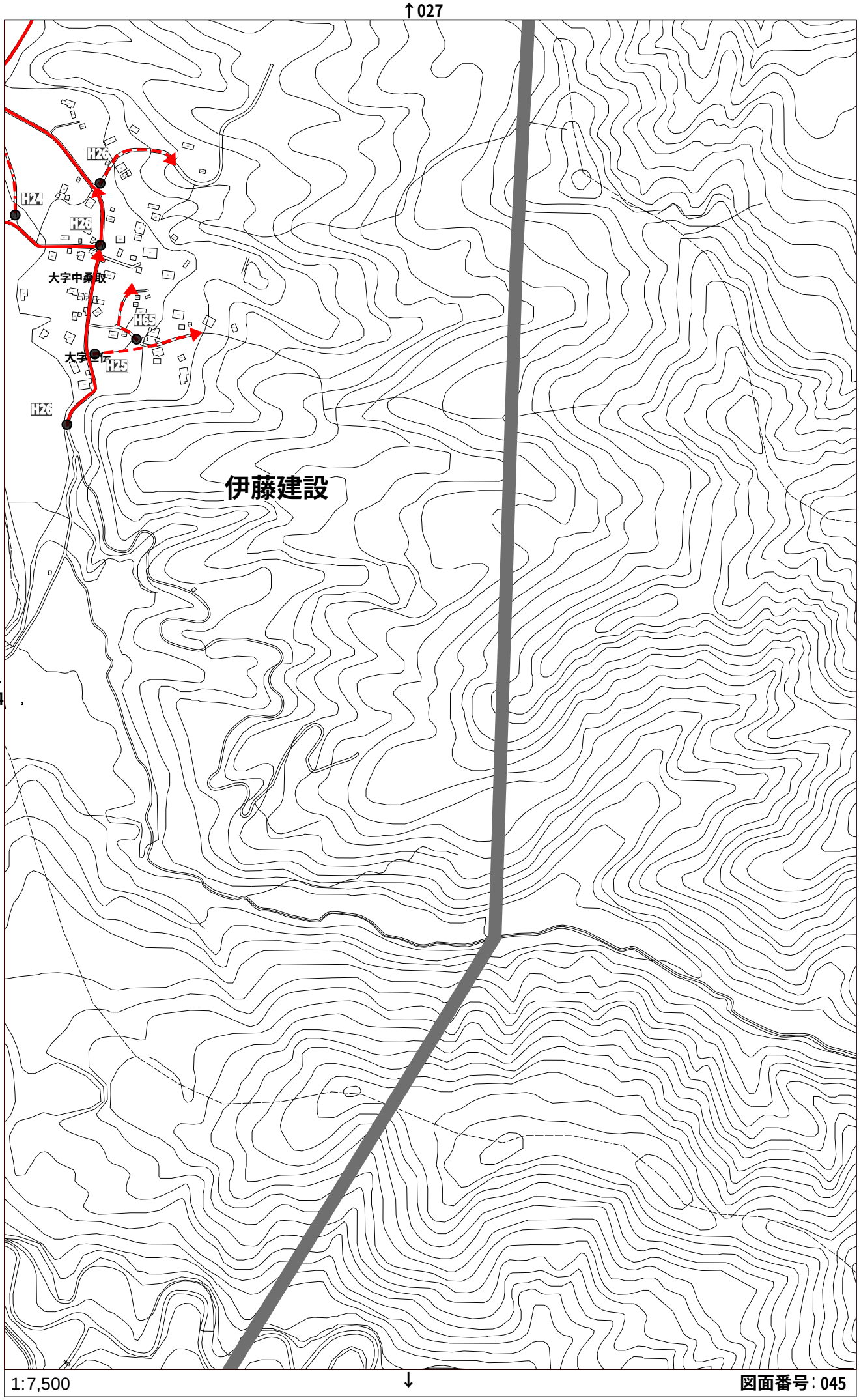

←044

→

1:7,500

↓

図面番号：045

↑029

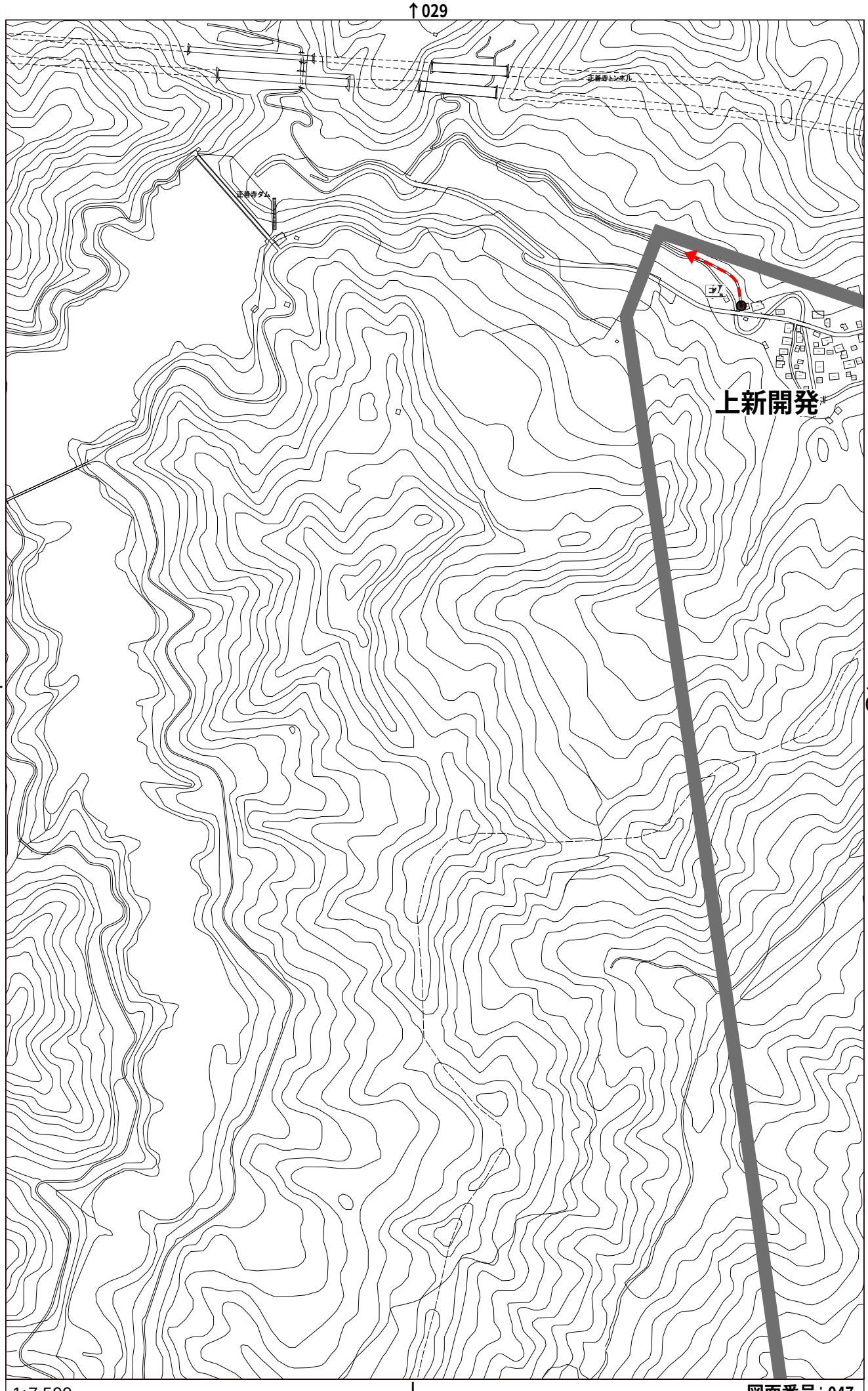

←

→048

1:7,500

↓

図面番号：047

↑030

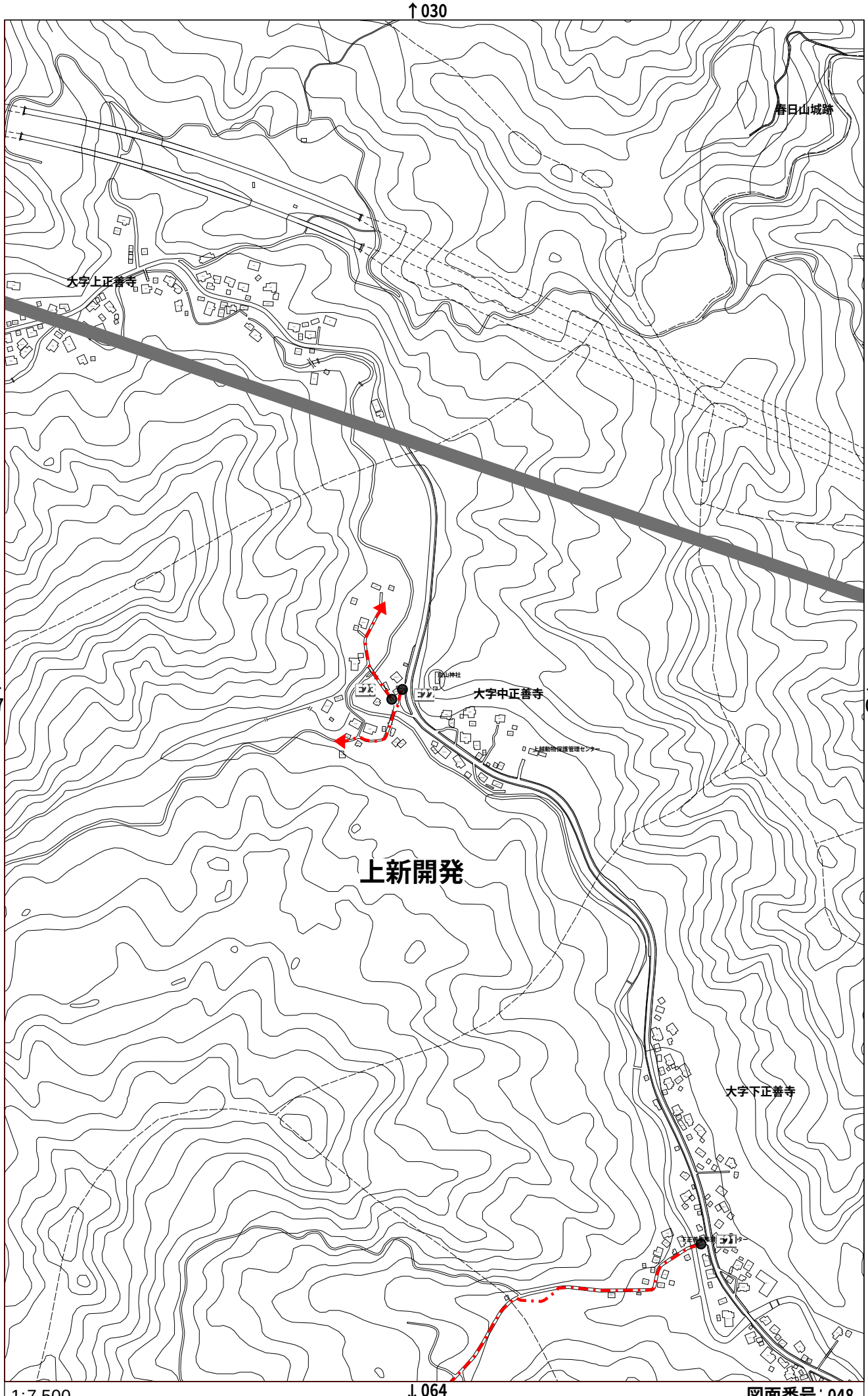

←047

→049

↓064

1:7,500

図面番号：048

↑031

←048

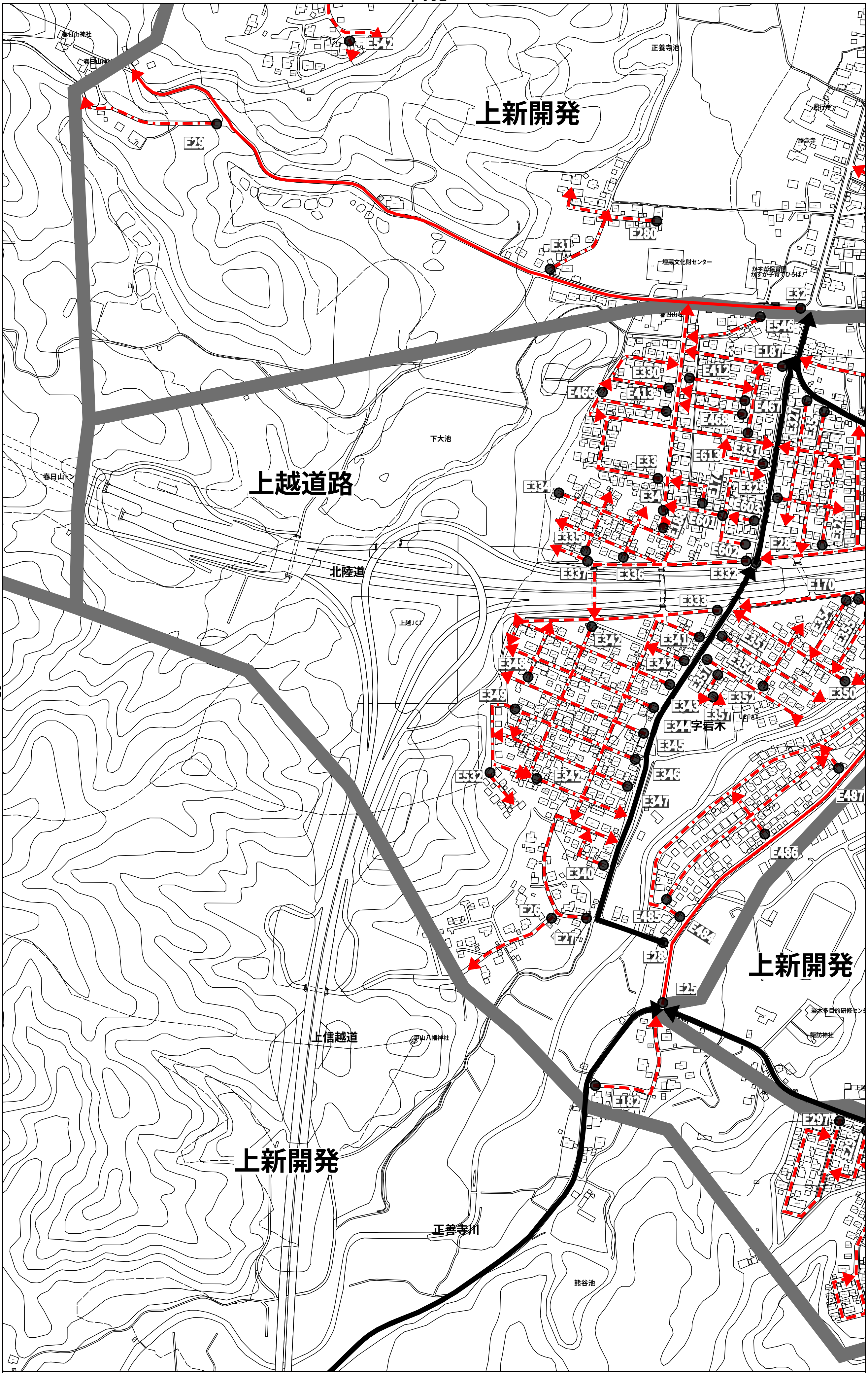

→050

1:7,500

↓065

図面番号：049